

別表 1

(1) 「絵でわかる かんたんかんじ80」目次

もくじ

1. 一 二 三 四 五	1
2. 六 七 八 九 十	4
3. 目 耳 口 手 足	7
4. 上 下 中	10
5. 山 川 水 火	13
6. 虫 石 左 右	16
7. 木 林 森 田	19
8. 大きい 小さい 貝 犬	22
9. 女 男 力もち 王さま 子ども	25
10. 入ります 出ます 立ちます	28
11. 空 月 糸 見ます	31
12. 赤 青 白	34
13. 玉 お金 百 千 十円	37
14. お日さま 夕日 名まえ 早い	40
15. 町 草 人 村	43
16. 天気 雨 音	46
17. 字 本 文 正しい	49
18. 先生 学校 一年生	52
19. 土 花 草 竹	55
20. 日 月 火 水 木 金 土 休み	58
クイズ 1~4	61
この本のかん字	65

(2) 「Gosto Muito de Kanji かん字80」4頁

Gosto muito de Kanji 編出順

1. 一 二 三 四 五	5ページ
2. 六 七 八 九 十	7ページ
3. 上 下 中	12ページ
4. 山 川 水 火	17ページ
5. 木 林 森	20ページ
6. 口 目 耳 手	23ページ
7. 足 虫 石 糸	26ページ
8. 田 力 男 女	30ページ
9. 大きい 小さい 貝 犬	33ページ
10. 村 町 人 草	36ページ
れんしゅう(1から10までの復習)	39ページ
11. 先生 年 名	40ページ
12. 子 字 学 校	43ページ
13. 夕 日 月 早い	48ページ
14. 赤 青 白 花	51ページ
15. 出る 入る 休む 立つ	54ページ
16. 左 右 見る 王	57ページ
17. 百 千 円 玉 金	60ページ
18. 草 土 竹 空	63ページ
19. 正しい 文 本	66ページ
20. 天 気 雨 音	69ページ
れんしゅう(1から20までの復習)	72ページ
おまけのページ	73ページ

- ☆ 常用漢字は1文字が1つの意味をもっており、漢字と共通性があるところから、漢字への掲載しとして最初の1、2段に配置しました。
- ☆ 3、4段には、漢字の基本的な書き方がわかるものを配置しました。
- ☆ 5段以降は、子どもの身の回りのことばを楽しく学習できるように配慮してあります。

別表 2

(1) 「絵でわかる かんたんかんじ80」10頁

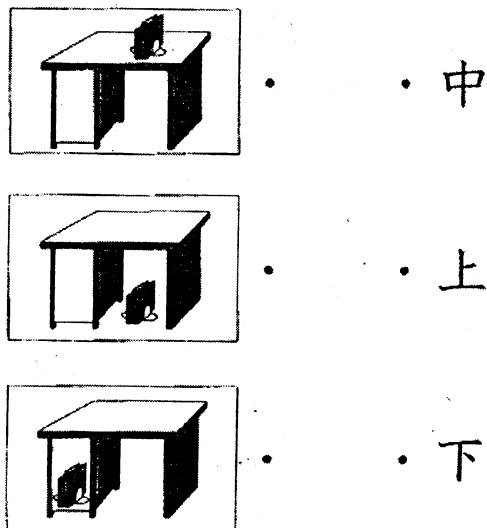

(2) 「Gosto Muito de Kanji かん字80」12頁

● えと かんじを せんで おすんで、よみかたを ひらがなで かいてく  
ださい。

Ligue o desenho ao Kanji correspondente. Escreva a leitura de Kanji em Hiragana.

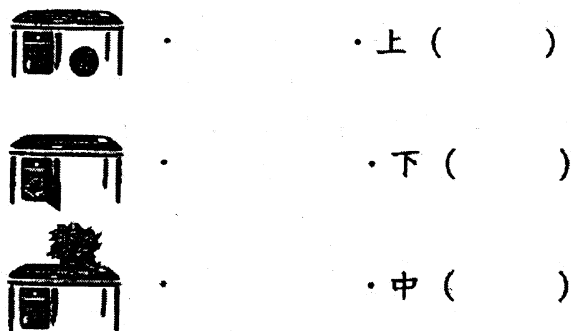

別表 3

(1) 「絵でわかる かんたんかんじ80」14頁



 は ( ) に います。

 は ( ) に います。

( ) は あついです。

( ) は つめたいです。

火 水 山 川

(2) 「Gosto Muito de Kanji かん字80」17頁, 18頁

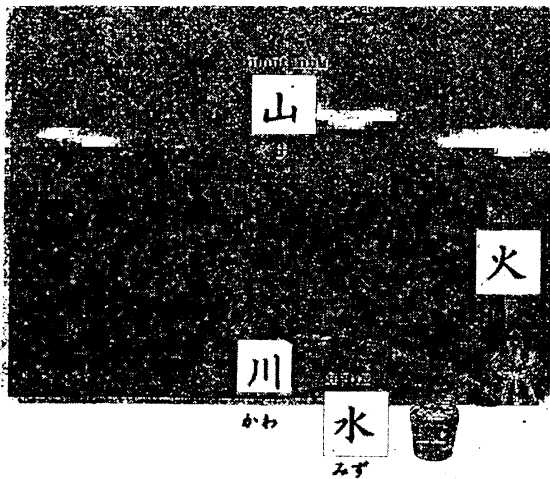

● (山 川 火) の (下 中) に  が います。



● (山 川 水 火) の (上 中 下) に  が あります。



さかなを (水 火 川) で やきました。

● きれいな川がありました。  
コップで  (火 水 中) を のみました。



別表 4

(1) 「絵でわかる かんたんかんじ80」8頁



さるの ( )

わにの ( )



うさぎの ( )



足 手 耳 目 口

ねこの ( )



だちょうの ( )



(2) 「Gosto Muito de Kanji かん字80」24頁



ねこ



うさぎ



さる



わに

えをみてせんでつないでください。  
Observe os desenhos e ligue corretamente.

	・	・	耳
	・	・	目
	・	・	手
	・	・	口

別表5

(1) 「絵でわかる かんたんかんじ80」17頁



(右・石・左)の 上に



石の 下に (虫・中・日)

(2) 「Gosto Muito de Kanji かん字80」27頁

- ( ) の中から かんじを えらんで えにあう ぶんにして下さい。  
Encontre nos parênteses o Kanji adequado para completar a frase.



(糸 石 足) の (上 中 下) に (虫 石 糸) が います。

別表 6

(1) 「絵でわかる かんたんかんじ80」 44頁

ここは ( ) です。ここは ( ) です。

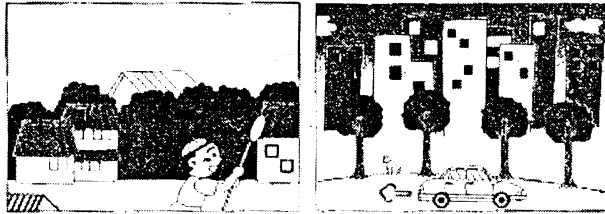

( ) ( ) (犬) ( ) ( )

林 村 町 車 人 犬 木

(2) 「Gosto Muito de Kanji かん字80」 37頁

● ここは (町 村 木) です。

(川 犬) があります。

むこうに (田 山) が 見えます。

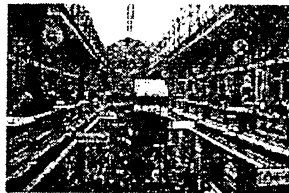
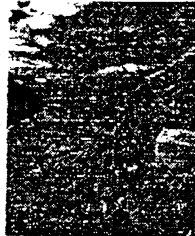

● ここは (町 村 田) です。

(人 石) が たくさん います。

別表 7

(1) 「絵でわかる かんたんかんじ80」 26頁

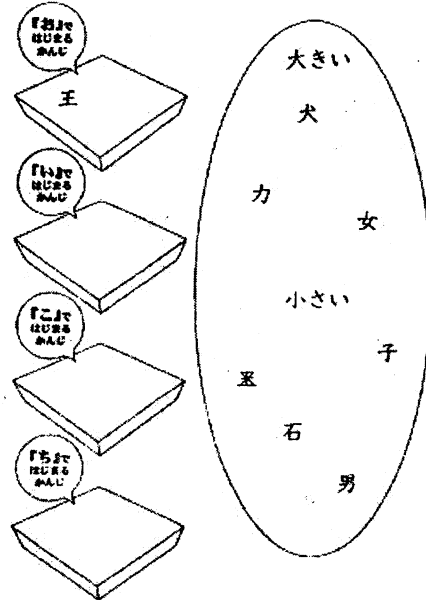

(2) 「Gosto Muito de Kanji かん字80」 45頁

● どのバケツにいれますか。Em qual dos baldes colocaremos os Kanjis?

石 男 貝 村 女 糸 川 虫 犬 車

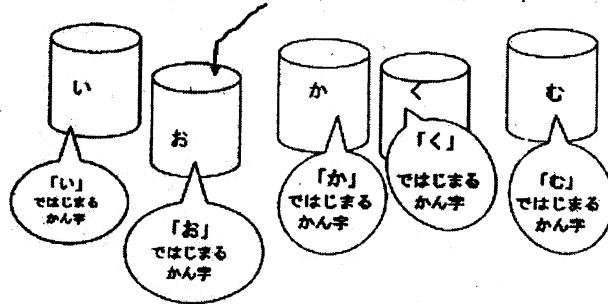

別表 8

(1) 「絵でわかる かんたんかんじ80」 35頁

いろをぬりましょう。



赤いとり 白いとり 青いとり



赤 白 青

( )いぎゅうにゅう



( )いうみ

( )いいちご

(2) 「Gosto Muito de Kanji かん字80」 52頁

● ( )の中から かんじを えらんで えにあう ぶんにして ください。  
Escolha os Kanjis adequados e complete as frases.



それは (赤 青 白) い です。 それは  
とりは (青 赤 白) い です。



いちごは (青 白 赤) い です。  
わたしは いちごが すきです。



ゆきは (赤 青 白) い です。  
ゆきは つめたい です。



この (赤 青 花) の 名まえは ばら です。  
この ばらは (青 白 赤) い です。



ぎゅうにゅうは (赤 青 白) い です。  
わたしは ぎゅうにゅうが だいすきです。

5011001000



別表 9

(1) 「絵でわかる かんたんかんじ80」17頁

→上→右→上→( )  
 →( )→右→下  
 →( )→下→左  
 →( )→右→下

上  
下  
右  
左

(2) 「Gosto Muito de Kanji かん字80」59頁

● どのみちをいけますか？

Qual caminho você seguirá para comer a banana ou o abacaxi ?

① バナナを たべるには

上→右→下→右→( )→( )→( )→( )

② パイナップルを たべるには

上→右→下→右→( )→( )→( )→( )

別表10

(1) 「絵でわかる かんたんかんじ80」61頁

ほんたいの ことばを せんで むすびましょう。

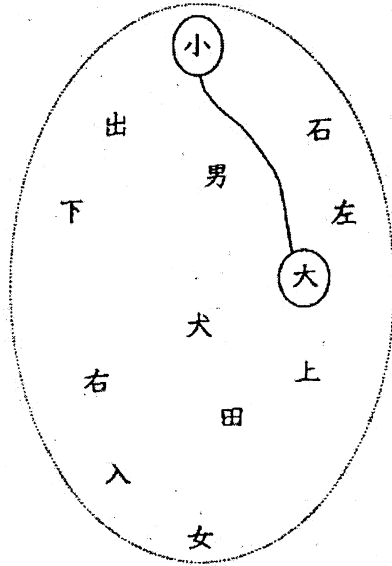

(2) 「Gosto Muito de Kanji かん字80」14頁

● かんじと よみかたを つないでください。

Ligue o Kanji e sua leitura.

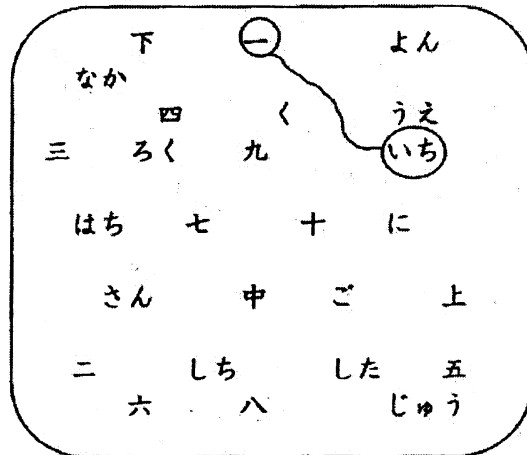

別表 1 1

(1) 「絵でわかる かんたんかんじ 80」 52 頁

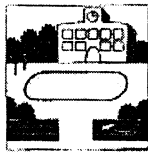

・ 学校



・ 先生

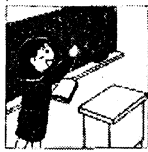

・ 一年生

(2) 「Gosto Muito de Kanji かん字 80」 40 頁

●えと かんじを せんで むすんで、よみかたを ひらがなで かいてくだ  
さい。 Ligue o desenho ao Kanji, escreva como se lê em Hiragana.



・ 先生 ( )



・ 名まえ ( )



・ 一年生 ( )

別表 12

(1) 「絵でわかる かんたんかんじ80」16頁

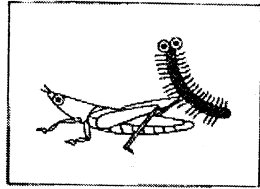

・石

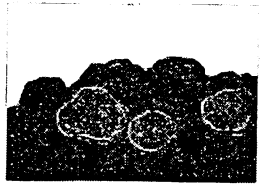

・左

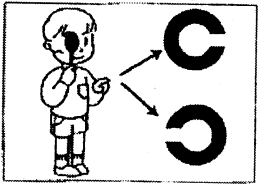

・虫

・右

(2) 「Gosto Muito de Kanji かん字80」57頁

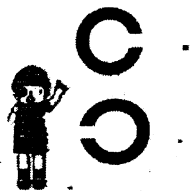

・左 ( )

・見ます ( )



・右 ( )



・王さま ( )

別表 1 3

- (1) 「絵でわかる かんたんかんじ 80」 29 頁

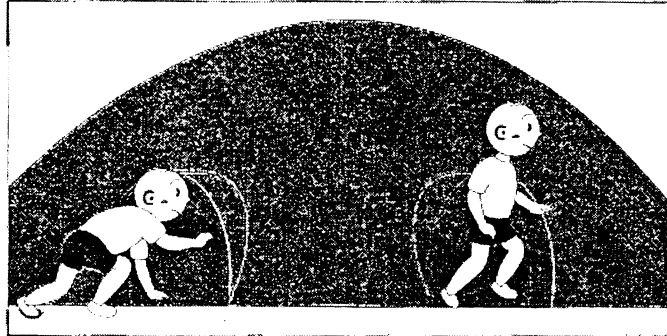

(入ります・出ます) (入ります・出ます)

- (2) 「Gosto Muito de Kanji かん字 80」 54 頁

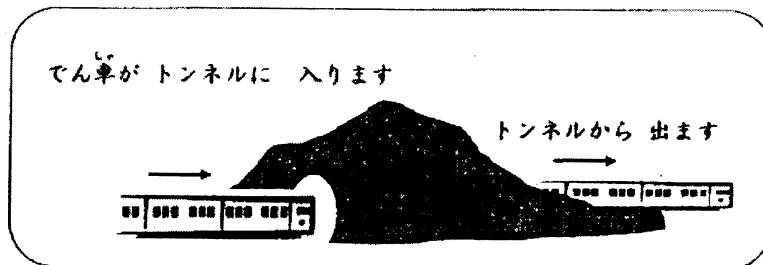

別表14

(1) 「絵でわかる かんたんかんじ80」41頁

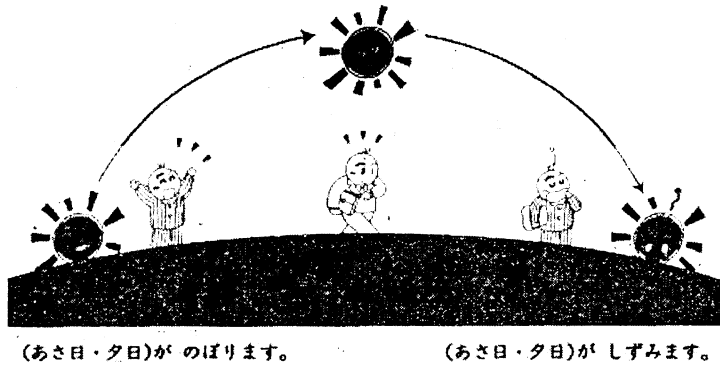

(2) 「Gosto Muito de Kanji かん字80」48頁

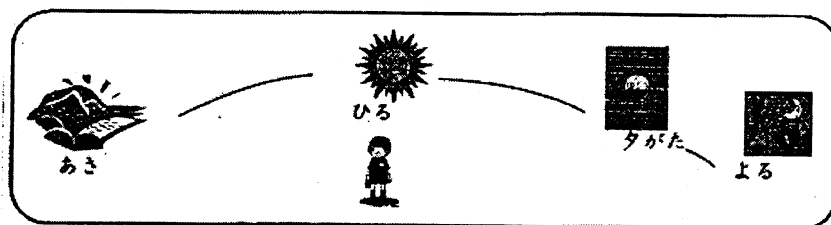

別表 15

(1) 「絵でわかる かんたんかんじ80」25頁



(2) 「Gosto Muito de Kanji かん字80」30頁



力

ちから

別表 16

(1) 「絵でわかる かんたんかんじ80」66頁

1・5

山  やま

川  かわ

水  みず

火  ひ

1・6

虫  むし

石  いし

左  ひだり

右  みぎ

1・7

木  き

林  はやし

森  もり

田  た

1・8





大きい  おおきい

小さい  ちいさい





貝  かい





犬  いぬ



(2) 「Gosto Muito de Kanji かん字80」ぱっとみじてん





9 大きい  おおきい  
 小さい  ちいさい  
 犬  いぬ  
 貝  かい



13 日  ひ  
 月  つき  
 夕がた  ゆうがた  
 早い  はやい





10 人  ひと  
 車  くるま  
 村  むら  
 町  まち

14 赤  あか  
 青  あお  
 白 しろ  
 花  はな

11 先生  せんせい  
 一年生  いちねんせい  
 名まえ  なまえ

15 入ります  はいります  
 出ます  でます  
 立ちます  たちます  
 休みます  やすみます

12 子ども  こども  
 字  じ  
 学校  がっこう

16 左  ひだり  
 右  みぎ  
 見ます  みます  
 王さま  おおさま



別表 17

(1) 「絵でわかる かんたんかんじ80」目次  
もくじ

1. 一 二 三 四 五.....	1
2. 六 七 八 九 十.....	4
3. 目 耳 口 手 足.....	7
4. 上 下 中.....	10
5. 山 川 水 火.....	13
6. 虫 石 左 右.....	16
7. 木 林 森 田.....	19
8. 大きい 小さい 貝 犬.....	22
9. 女 男 力もち 王さま 子ども.....	25
10. 入ります 出ます 立ちます.....	28
11. 空 月 糸 見ます.....	31
12. 赤 青 白.....	34
13. 玉 お金 百 千 十円.....	37
14. お日さま 夕日 名まえ 早い.....	40
15. 町 車 人 村.....	43
16. 天気 雨 音.....	46
17. 字 本 文 正しい.....	49
18. 先生 学校 一年生.....	52
19. 土 花 草 竹.....	55
20. 日 月 火 水 木 金 土 休み.....	58
クイズ 1~4.....	61
この本のかん字.....	65

(2) 「Meu Amigo Kanji 80 kanjis」目次

Meu Amigo Kanji 80 kanjis もくじ	
1. 一 二 三 四 五	P.1
2. 六 七 八 九 十	P.5
3. 上 下 中	P.9
4. 山 川 火 水	P.13
5. 木 林 森 田	P.17
6. 口 目 耳 手	P.21
7. 虫 足 石 糸	P.25
8. 田 力 男 女	P.29
9. 大きい 小さい 王 犬	P.33
10. 人 車 村 町	P.37
11. 先生 年 名	P.41
12. 字 字 字 校	P.45
13. 日 月 プ 早い	P.49
14. 赤 青 白 花	P.53
15. 入ります 出ます 立ちます 休みます	P.57
16. 左 右 見ます 貝	P.61
17. 百 千 円 玉 金	P.65
18. 草 土 竹 音	P.69
19. 正しい 文 本	P.73
20. 天気 雨 空	P.77
(付録)	
1から5までのふくしゅう	P.81
1から10までのふくしゅう	P.83
1から15までのふくしゅう	P.85
1から20までのふくしゅう	P.87
ばっぴみじてん80 (総合索引)	P.90
かるた 80 kanjis	別紙

別表18

(1) 「絵でわかる かんたんかんじ80」14頁



 は ( ) に います。

 は ( ) に います。

( ) は あついです。

( ) は つめたいです。



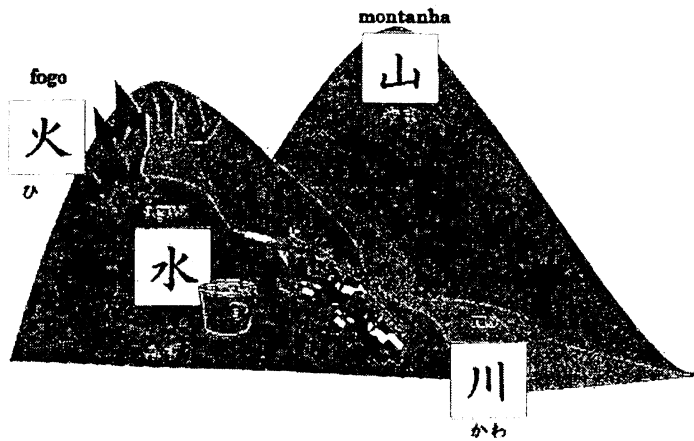

火 水 山 川

(2) 「Meu Amigo Kanji 80 kanjis」13頁







別表19

(1) 「絵でわかる かんたんかんじ80」8頁

	さるの ( )					
わいの ( )						
	うさぎの ( )					
<table border="1" style="display: inline-table; border-collapse: collapse;"> <tr> <td>足</td> <td>手</td> <td>耳</td> <td>目</td> <td>口</td> </tr> </table>		足	手	耳	目	口
足	手	耳	目	口		
ねこの ( )						
	だちょうの ( )					

(2) 「Meu Amigo Kanji 80 kanjis」23頁

うさぎの	みみ	<input style="width: 50px; height: 40px;" type="text"/>	
さるの	て	<input style="width: 50px; height: 40px;" type="text"/>	
わいの	くち	<input style="width: 50px; height: 40px;" type="text"/>	
ねこの	め	<input style="width: 50px; height: 40px;" type="text"/>	

別表20

(1) 「絵でわかる かんたんかんじ80」17頁

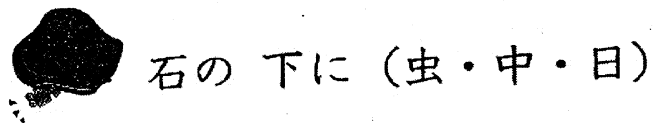
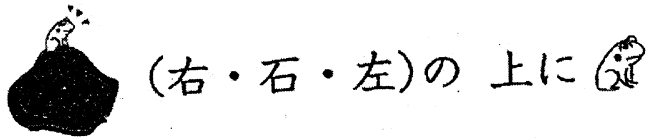

(2) 「Meu Amigo Kanji 80 kanjis」26頁



(糸 石 足)の(上 中 下)に、  
(虫 石 糸)がいます。



(石 虫)の上に足があります。  
足の上に(石 糸)があります。



(石 足)の上に(虫 糸)がいます。きゃーっ!!