

裁判の迅速化に係る検証に関する報告書（仮称）

1. はじめに

2. 地方裁判所における民事訴訟事件（第一審）の審理の状況

2.1. 民事訴訟事件とは

2.1.1. 民事訴訟として扱われる事件と手続の流れ

民事訴訟手続がどのようなものか，具体的な手続の流れや審級制度等について，概要を分かりやすく説明する。

民事訴訟について

民事訴訟手続の流れ

【表 1】

- ・ 民事訴訟の具体的な手続の流れ（イメージ）

民事訴訟における審級制度

【表 2】

2.1.2. データから見る民事訴訟手続像

民事第一審訴訟事件の概況

【表 3 ~ 8】

- ・ 民事第一審訴訟事件の概況データ

事件種類別に見た民事訴訟の状況

【表 9】

- ・ 事件の種類別事件数

民事第一審訴訟事件の審理期間の状況

【表 10 , 11】

- ・ 審理期間の分布状況

- ・ 終局区分別の審理期間の状況

2.1.3. 審理期間の経年的推移とこれまでの取組状況

ここでは，民事訴訟全般の事件数と審理期間や事件数の推移を図示するとともに，これまでの審理の充実・迅速化に向けた各種取組みを概観する。

事件数及び平均審理期間の推移

【表 12】

審理の充実・迅速化に向けた取組等と審理期間

【表 13】

2.2. 民事訴訟に共通する要素と審理期間との関係についての考察

2.2.1. 審理期間と口頭弁論期日・争点整理手続期日との関係

期日の種類（口頭弁論期日，弁論準備手続期日等）やそれぞれの概要につい

て説明した上で、各種期日の実施状況、期日相互間の実施回数との関係、審理期間との関係（開廷間隔など）などを分析し、その傾向や要因について検討する。

期日について 【表 1 4】

- ・ 争点及び証拠の整理手続の利用状況

期日の実施状況 【表 1 5 ~ 1 7】

- ・ 口頭弁論期日回数及び争点整理手続期日回数
- ・ 口頭弁論期日回数及び争点整理手続期日回数を合計した期日の総数
- ・ 口頭弁論期日の回数と争点整理手続期日の回数の相互関係

期日回数と審理期間との関係 【表 1 8】

- ・ 口頭弁論期日と争点整理手続期日を合計した期日回数ごとの審理期間

期日間隔と審理期間との関係 【表 1 9】

- ・ 審理期間別の平均期日間隔

2. 2. 2. 人証数の多寡と審理期間との関係

ここでは、人証、特に当事者本人及び証人に対する取調（尋問）を対象として、審理の状況との関係を概観し、審理期間に与える影響について考察する。

はじめに 【表 2 0 ~ 2 1】

- ・ 民事第一審において取り調べられている平均人証数及び人証の内訳
- ・ 人証数の多寡と事件数

人証数の多寡と審理期間との関係 【表 2 2】

- ・ 人証数の多寡と審理期間の関係

他の条件を固定した場合の人証数の多寡と審理期間との関係

【表 2 3 , 2 4】

- ・ 人証数の多寡による審理期間への影響

人証数ごとの平均争点整理期日回数 【表 2 5】

人証数ごとの平均口頭弁論期日回数 【表 2 6】

人証数ごとの弁論終結から終局までの平均期間 【表 2 7】

小括

- ・ 取り調べた人証が多い事件については、争点整理手続回数、口頭弁論回数は多く、弁論終結後終局までの期間も長い。
- ・ 客観的証拠による十分な主張・立証の構成が困難なため、争点整理、人証調べ、さらには判決、話し合いによる調整などに困難があることが示唆。

これらにより相乗的に時間がかかることが推測。

2.2.3. 当事者数の多寡と審理期間との関係

ここでは、当事者数の多寡と審理の状況との関係を概観し、その審理期間に与える影響について考察する。

はじめに 【表 2 8】

当事者数の多寡と審理期間との関係 【表 2 9】

・ 当事者数の多寡と審理期間との関係

他の条件を固定した場合の当事者数の多寡と審理期間との関係

【表 3 0 , 3 1】

・ 当事者数の多寡による審理期間への影響

当事者数ごとの平均争点整理期日回数 【表 3 2】

当事者数ごとの平均人証数 【表 3 3 , 3 4】

当事者数ごとの平均口頭弁論期日回数 【表 3 5】

当事者数ごとの弁論終結から終局までの平均期間 【表 3 6】

当事者数ごとの平均期日間隔 【表 3 7】

小括

・ 当事者数の増加、特に原告数の増加により争点整理回数、人証数、口頭弁論回数、審理期間が増加。さらに弁論終結から終局までの期間も増加。

・ 訴訟物の増加や事実関係に関する主張や争点、関係証拠の増加が予想され、これに伴う関係者間の認識の共有、判断や話し合いの調整に要する時間が増加することが推測。

2.2.4. 民事訴訟に共通する要素と審理期間の経年的推移

ここでは、人証数別の審理期間、当事者数別の審理期間等が経年的に見て、どのように推移してきたかを概観する。

はじめに

人証数ごとの審理期間の推移 【表 3 8 , 3 9】

・ 人証数別の審理期間の推移

・ 人証数別の審理期間（指数）の推移

当事者数ごとの審理期間の推移 【表 4 0 , 4 1】

・ 当事者数別の審理期間の推移

- ・ 当事者の組み合わせごとに見た審理期間（指数）の推移
弁論準備手続期日を実施した事件の審理期間の推移 【表 4 2】

2.3. 事件類型と審理期間との関係についての考察 ～ 専門的な知見を要する訴訟を中心に

2.3.1. 事件種類別の審理期間等の概況

事件種類別の事件数や、審理期間その他の手続的要素の状況を概観するとともに、専門的な知見を要する事件類型について、その概要を説明する。

事件類型ごとの事件数及び審理期間 【表 4 3】

事件類型ごとの当事者及び代理人の状況 【表 4 4 , 4 5】

- ・ 事件類型別の当事者数の分布
- ・ 事件類型別の代理人の選任状況

事件類型ごとの訴額の状況 【表 4 6】

事件類型ごとに見た争点整理実施率と審理期間との関係 【表 4 7】

事件類型ごとに見た人証数と審理期間との関係 【表 4 8】

事件類型ごとに見た鑑定実施率と審理期間との関係 【表 4 9】

事件類型ごとに見た合議事件の割合と審理期間との関係 【表 5 0】

2.3.2. 医事関係訴訟の状況

医事関係訴訟について、審理の状況を概観し、民事事件全般における状況と比較しながら、医事関係訴訟の特徴やそれが審理期間に与える影響などを考察する。また、審理期間の推移等を見ながら、これまでの審理の改善に向けた運用上の取組等を紹介する。

医事関係訴訟の概況

医事関係訴訟の審理期間 【表 5 1 , 5 2】

民事全事件に係る審理期間に影響を与える要因との関係 【表 5 3 , 5 4】

- ・ 人証数の多寡と審理期間との関係
- ・ 当事者数の多寡と審理期間との関係

医事関係訴訟の特色 【表 5 5 , 5 6】

- ・ 民事事件全般と医事関係訴訟との比較

医事関係訴訟における鑑定 【表 5 7 , 5 8】

医事関係訴訟における争点整理手続 【表 5 9】

医事関係訴訟における人証調べ手続等

【表 6 0 , 6 1】

- ・ 医事関係訴訟における人証調べ手続の状況
- ・ 医事関係訴訟と民事全事件の弁論終結後終局までの期間の比較

医事関係訴訟の審理期間の長期化要因に関するまとめ

- ・ 当事者数，人証数の多さが審理期間に影響を与えていることは医事関係訴訟においても，民事事件全般を見た場合と同様。医事関係訴訟の場合は原告数や人証数の多い事件の割合が高く，審理の長期化に影響している可能性。
- ・ 人証数等が同一の条件であっても，なお医事関係訴訟の方が長期化する傾向。医事関係訴訟の争点が，医療行為の適否等と行った高度な自然科学の専門的知見を前提とする困難なものであることが背景。

医事関係訴訟の経年変化とその間の取組

【表 6 2】

- ・ 平成 4 年から平成 1 6 年までの医事関係訴訟の新受件数及び審理期間の推移

手続の変化

【表 6 3 ~ 6 5】

- ・ 争点整理
- ・ 人証調べ
- ・ 鑑定（最高裁判所に設置された医事関係訴訟委員会について）

まとめ

- ・ 医事関係訴訟は，毎年前年を上回る事件受理状況の中，審理期間はほぼ一貫して短縮化。
- ・ 近時の争点についての共通認識を持つための当事者と裁判所間での工夫や集中証拠調べの普及，鑑定人確保に向けた裁判所と医学会との連携などの取組みによる相乗的な効果が期待。

2 . 3 . 3 . 建築関係訴訟の状況

建築関係訴訟について，審理の状況を概観し，民事事件全般における状況と比較しながら，建築関係訴訟の特徴やそれが審理期間に与える影響などを考察する。また，審理期間の推移等を見ながら，これまでの審理の改善に向けた運用上の取組等を紹介する。

建築関係訴訟の概況

【表 6 6】

- ・ 建築関係訴訟に関する各概念について

建築関係訴訟の審理期間

【表 6 7 , 6 8】

- ・ 請負代金事件と瑕疵損害賠償事件
- ・ 瑕疵主張の有無

民事全事件に係る審理期間に影響を与える要因との関係【表 6 9 , 7 0】

- ・ 人証数の多寡と審理期間との関係
- ・ 当事者数の多寡と審理期間との関係

瑕疵主張のされた建築関係訴訟の特色

【表 7 1 , 7 2】

- ・ 民事全事件や瑕疵主張のない建築関係訴訟と瑕疵主張のされた建築関係訴訟との比較

瑕疵主張のされた建築関係訴訟における争点整理手続【表 7 3 , 7 4】

- ・ 瑕疵主張のされた建築関係訴訟の争点整理手続への専門家の関与の状況
- ・ 瑕疵主張のされた建築関係訴訟の争点整理手続一般

瑕疵主張のされた建築関係訴訟における鑑定

【表 7 5 , 7 6】

- ・ 瑕疵主張のされた建築関係訴訟における鑑定実施率等
- ・ 瑕疵主張がされた建築関係訴訟の各手続段階に要した期間

瑕疵主張のされた建築関係訴訟における付調停

【表 7 7】

瑕疵主張のされた建築関係訴訟における人証調べ手続等【表 7 8 , 7 9】

- ・ 瑕疵主張の有無別に見た人証調べ手続
- ・ 瑕疵主張のされた建築関係訴訟における弁論終結後終局までの期間

建築関係訴訟の審理期間の長期化要因に関するまとめ

- ・ 建築関係訴訟の中で審理期間が長期化する傾向があるのは瑕疵主張のある事案。当事者数や人証数が多くなる傾向があり、これによる審理期間の長期化が推測。
- ・ 人証数等を固定した場合でも瑕疵主張のある建築関係訴訟は審理期間が長い。建築物の不具合という技術的専門的な知見を前提とする困難なものであることや、争点となる建築物の不具合が多岐にわたることなどの要因が想定。

建築関係訴訟の審理の動向

【表 8 0】

- ・ 建築関係訴訟委員会の設置等

2.3.4. 知的財産関係訴訟の状況

知的財産関係訴訟の概況 【表 8 1 , 8 2】

知的財産関係訴訟の審理期間 【表 8 3】

民事全事件に係る審理期間に影響を与える要因との関係 【表 8 4 ~ 8 8】

- ・ 人証数の多寡と審理期間との関係
- ・ 当事者数の多寡と審理期間との関係

知的財産関係訴訟の特色 【表 8 9 ~ 9 8】

- ・ 平均口頭弁論期日回数
- ・ 争点整理実施率及び争点整理期日回数
- ・ 平均期日間隔
- ・ 訴訟代理人が選任された事件の割合

知的財産関係訴訟の管轄集中 【表 9 9 ~ 1 0 1】

平成 1 7 年 4 月からの新しい制度

まとめ

2.3.5. 労働関係訴訟の状況

労働関係訴訟の概況 【表 1 0 2 , 1 0 3】

労働関係訴訟の審理期間 【表 1 0 4】

民事全事件に係る審理期間に影響を与える要因との関係

【表 1 0 5 ~ 1 1 2】

- ・ 人証数の多寡と審理期間との関係
- ・ 当事者数の多寡と審理期間との関係

労働関係訴訟の特色 【表 1 1 3 ~ 1 2 5】

- ・ 平均口頭弁論期日回数
- ・ 争点整理実施率及び争点整理期日回数
- ・ 平均期日間隔
- ・ 訴訟代理人が選任された事件の割合

まとめ

2.3.6. 行政事件の状況

行政事件の概況 【表 1 2 6 , 1 2 7】

行政事件の審理期間 【表 1 2 8】

民事全事件に係る審理期間に影響を与える要因との関係

【表 1 2 9 ~ 1 3 4】

- ・ 人証数の多寡と審理期間との関係
- ・ 当事者数の多寡と審理期間との関係

行政事件の特色

【表 1 3 5 ~ 1 4 6】

- ・ 平均口頭弁論期日回数
- ・ 争点整理実施率及び争点整理期日回数
- ・ 平均期日間隔
- ・ 訴訟代理人が選任された事件の割合

改正行政事件訴訟法

まとめ

2 . 4 . 事件数や審理期間に関する地域的状況

【表 1 4 7 ~ 1 6 8】

それぞれの地方裁判所ごとの審理期間等の状況を概観する。

地方裁判所ごとの審理期間，事件数等の概況

庁の規模と審理期間との関係

裁判官数と審理期間との関係

- ・ 各地裁管内別に見た裁判官数と審理期間等との関係
 - ・ 各地裁管内別に見た裁判官一人当たりの事件数と審理期間等との関係
- 弁護士数と審理期間との関係（参考）

【表1】

民事訴訟(第一審)の具体的な手続の流れ(イメージ)

(本イメージは、民事訴訟手続の流れの一例を示したものである。)

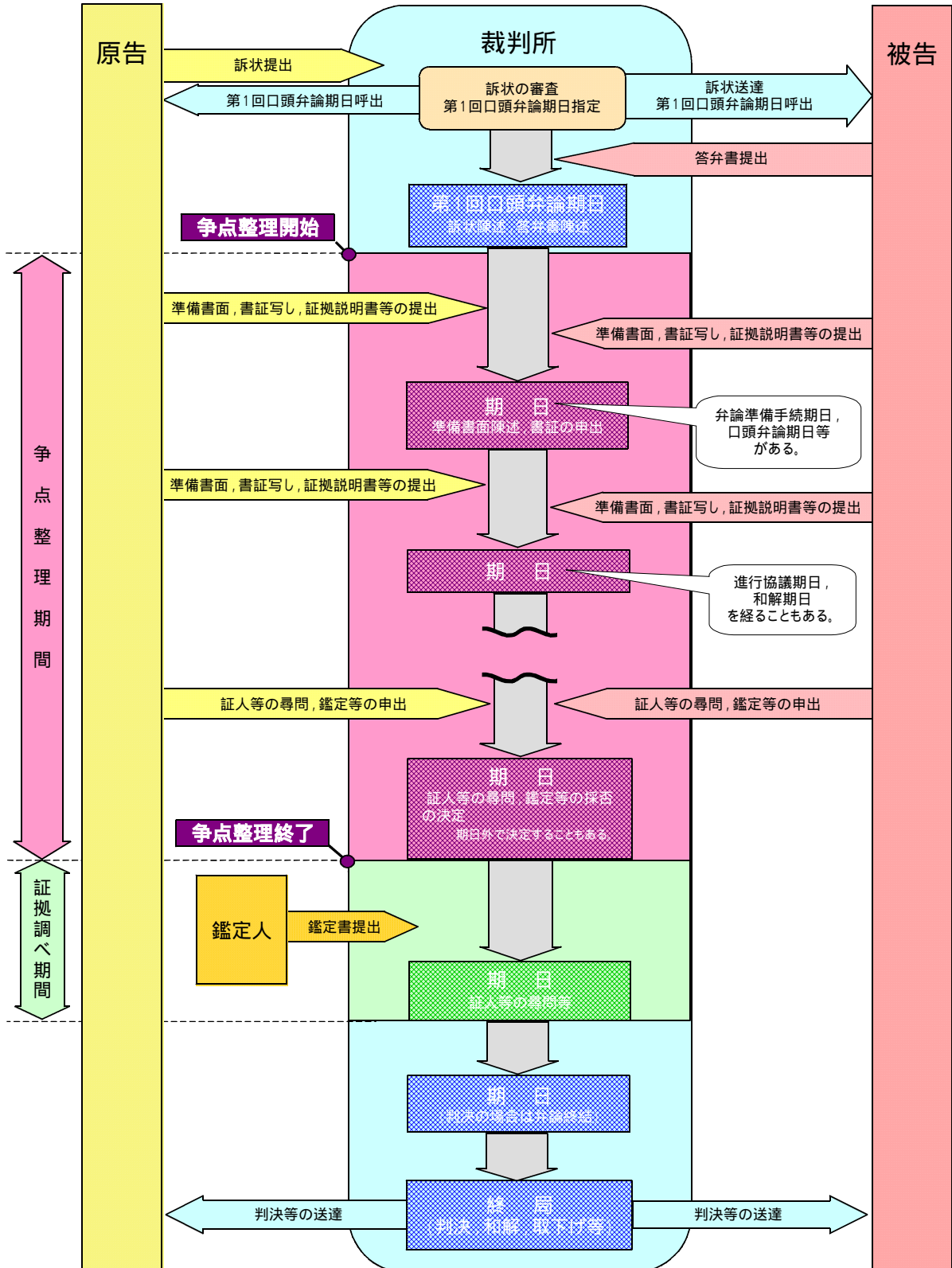

【表 2】

民事訴訟における審級

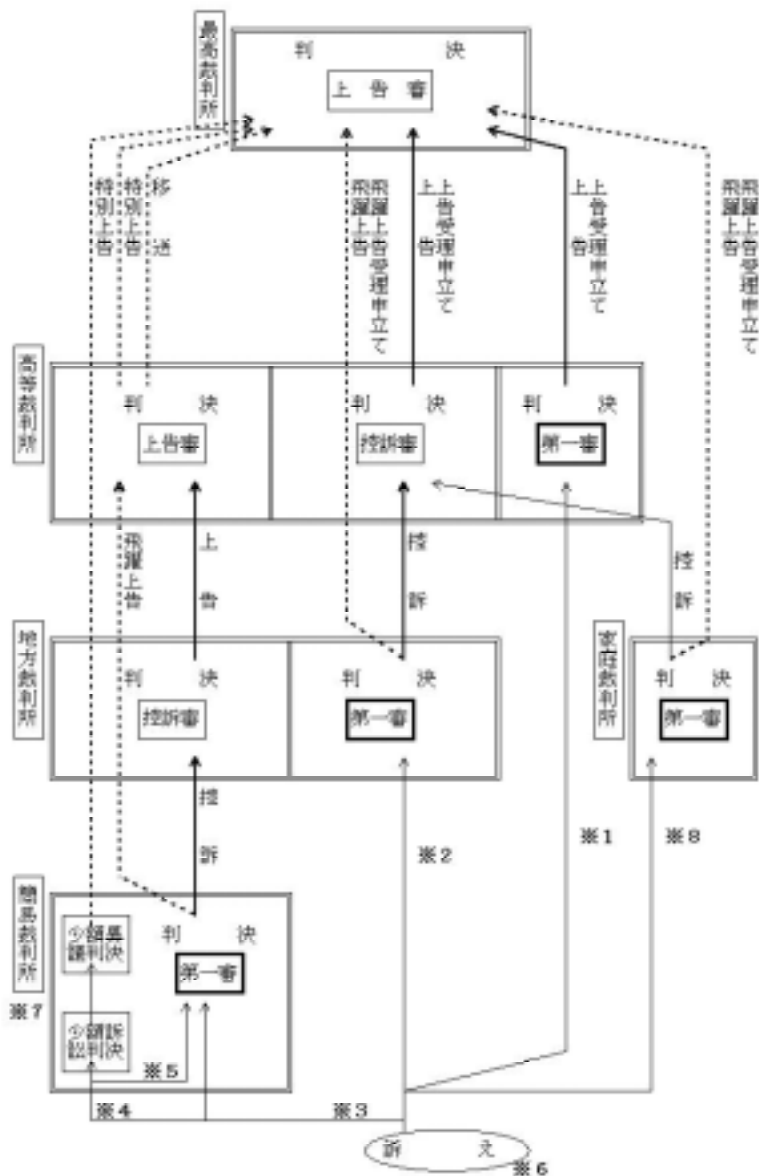

- (注)
- 1 特殊行政事件（選挙に関する行政事件。さらに、東京高等裁判所は、公正取引委員会や特許庁のような準司法的機関の審決等に関する訴訟について専属的第一審裁判権を有する。）
 - 2 一般行政事件・訴額140万円超過の請求に係る民事事件（ただし、訴額140万円以下の請求に係る民事事件のうち、不動産に関する訴訟については、地方裁判所、簡易裁判所の競合管轄）
 - 3 訴額140万円以下の請求に係る民事事件（ただし、不動産に関する訴訟については、地方裁判所、簡易裁判所の競合管轄）
 - 4 訴額60万円以下の金銭支払請求で、少額訴訟による審理及び裁判を求める旨の申述のあるもの。
 - 5 通常の手続に移行させる旨の申述のあるもの。
 - 6 本来の訴えのほかに、簡易裁判所に申し立てられる支払督促については、異議の申立てがあったときは、その目的の価格（訴額）に従い、簡易裁判所又は地方裁判所に訴えの提起があった場合と同様の手続で処理されることになる。
 - 7 民事調停の申立てについては、その目的の価格にかかわらず、簡易裁判所の管轄となる（地方裁判所で処理することについて合意のあるものや鉱害調停等を除く。）。
 - 8 人事訴訟事件については、家庭裁判所の管轄となる。

【表 3】

事件総数	106,553件
平均審理期間(月)	8.2

参考

平成16年の年間件数は148,706件

【表4】

当事者	原告1・被告1	73,790 69.3%	訴訟代理人	双方	42,765 40.1%	訴額	500万円まで	67,172 63.0%
	原告1・被告2-9	23,453 22.0%		原告側のみ	37,946 35.6%		1000万円まで	15,282 14.3%
	原告10-	484 0.5%		被告側のみ	4,815 4.5%		5000万円まで	17,253 16.2%
	原告2-9・被告1	5,766 5.4%		本人による	21,027 19.7%		1億円まで	3,253 3.1%
	原告2-9・被告2-9	2,768 2.6%		合議単独の別	合議		5,261 4.9%	5億円まで
	原告2-9・被告10-	52 0.0%	単独		101,292 95.1%		10億円まで	182 0.2%
	原告10-・被告1	165 0.2%					50億円まで	153 0.1%
	原告10-・被告2-9	67 0.1%	50億円を超え		28 0.0%			
	原告10-・被告10-	8 0.0%	算定不能・非財産		1,133 1.1%			

【表5】

争点整理手続	争点整理実施率	39,823件 37.4%
	平均争点整理期日回数	2.0

【表6】

人証調べ	平均合計人証数	0.6
	平均証人数	0.2
	平均本人数	0.3

鑑定	鑑定実施率	1121件 1.1%
検証	検証実施率	185件 0.2%

【表7】

終局事由	判決率	50,552 47.4%
	うち対席 (%は判決率に対する)	31,373 62.1%
	和解率	37,787 35.5%
	取下げ率	14,783 13.9%
	それ以外	3,431 3.2%

【表 8】

平均口頭弁論回数	2.4
平均開廷間隔(月)	1.9

【表 9】

事件の種類別事件数

	件数
人事を目的とする訴え	5,413
金銭を目的とする訴え	67,821
建物を目的とする訴え	20,421
土地を目的とする訴え	7,323
その他の訴え	5,575
総数	106,553

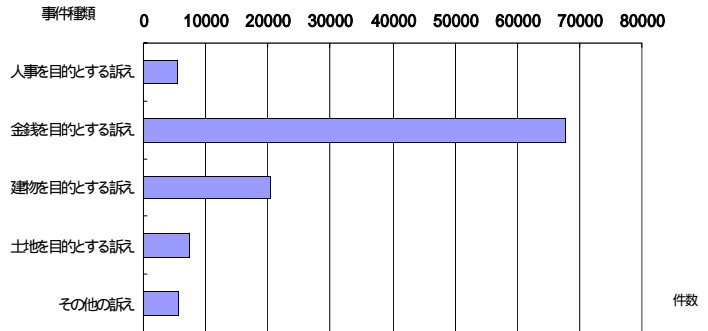

【表 10】

事件の種類		民事第一審訴訟
事件総数		106553
審理期間	平均審理期間(月)	8.2
審理期間別事件数	6月以内	64250 60.3%
	1年以内	20111 18.9%
	2年以内	15819 14.8%
	3年以内	4055 3.8%
	5年以内	1916 1.8%
	5年を超える	402 0.4%

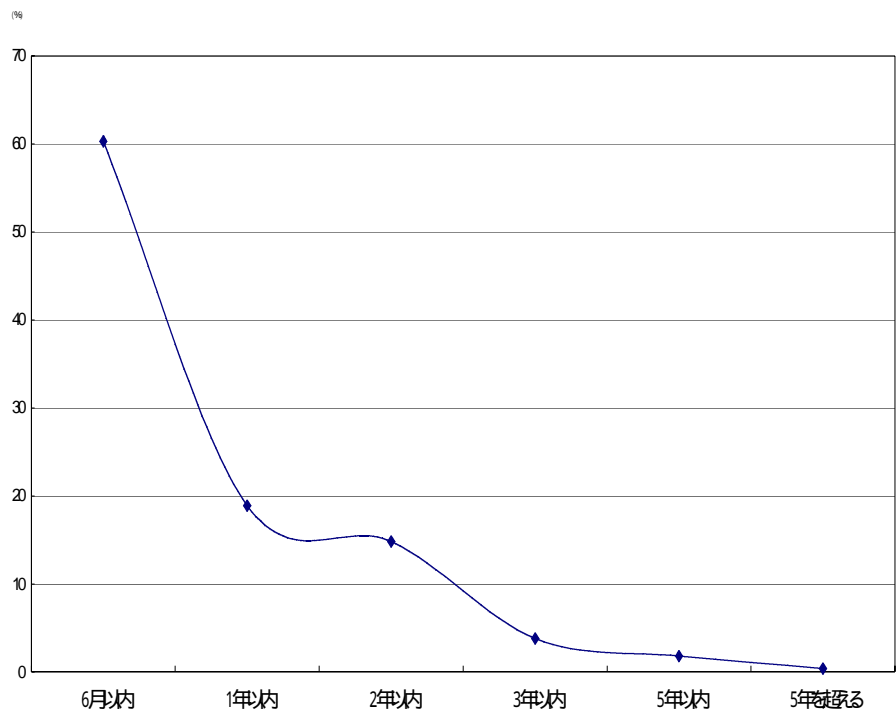

【表 1 1】

		平均審理期間(月)	件数
終局事由	判決	8.8	50,552
	(うち対席)	12.5	31,373
	(うち欠席)	2.6	19,137
	和解	9.1	37,787
	取下げ	5.4	14,783
	それ以外	3.4	3,431

終局区分別の平均審理期間

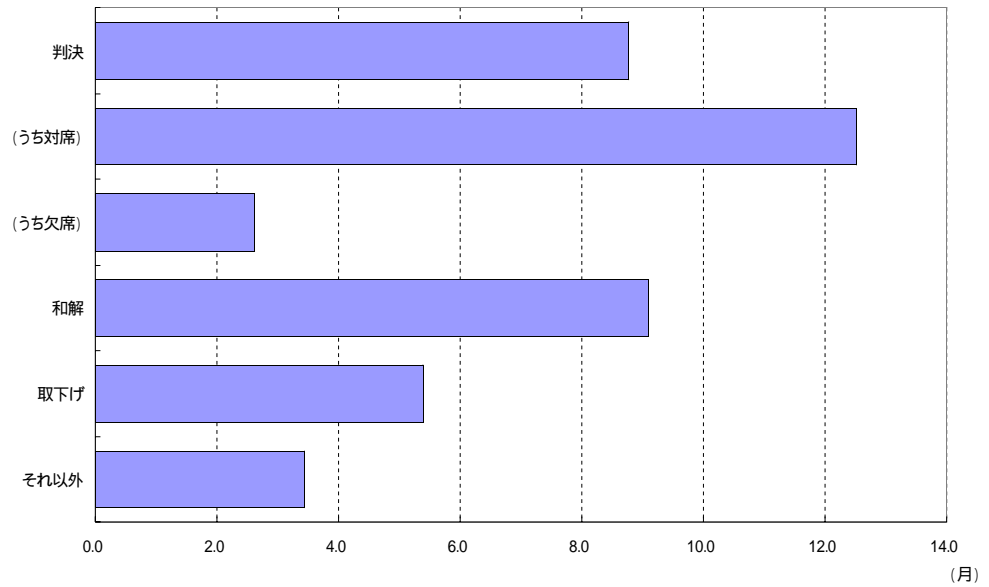

【表 1 2】

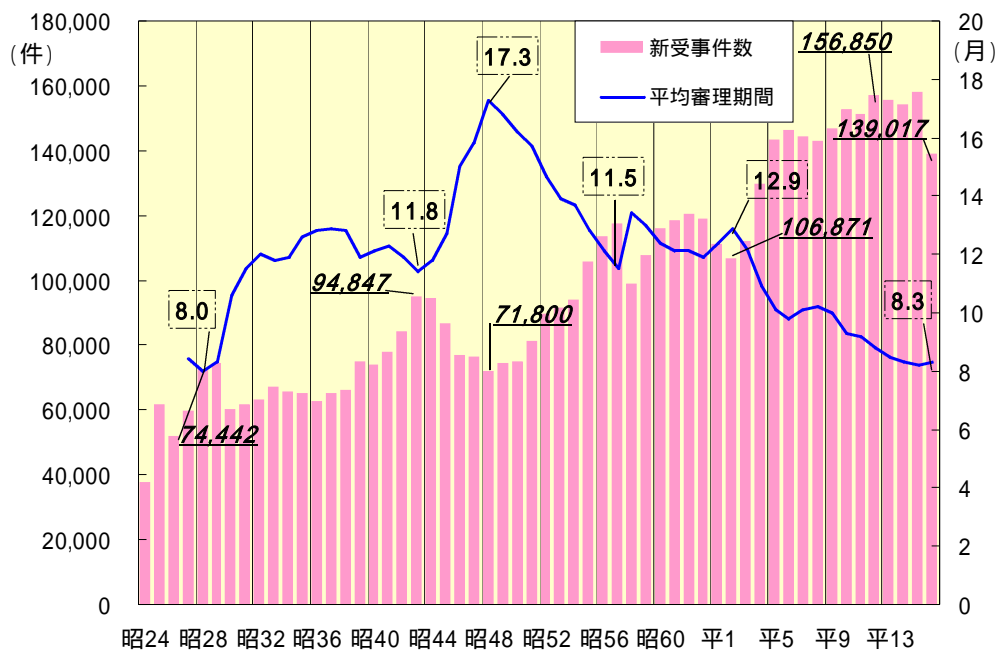

【表 1 3】

戦後の民事司法制度改革の動向

	主な立法等	裁判所における運営改善の取組等
第1期	昭22 ・裁判所法制定 ・民事訴訟法改正 ・民事調停法制定 ・法律扶助協会設立 昭25 ・簡裁事物管轄の拡大(5千円 3万円) ・民事訴訟法改正 ・継続審理規則制定 昭29 ・簡裁事物管轄の拡大(3万円 10万円) 昭31 ・民事訴訟規則制定 昭39 ・民事訴訟法改正〔手形・小切手訴訟の創設〕	第一審強化方策協議会・地方協議会設置
第2期	昭41 ・執行官法制定 ・執行官規則制定 昭45 ・簡裁事物管轄の拡大(10万円 30万円) 昭49 ・民事調停法改正 ・民事調停規則改正 昭54 ・民事執行法制定 ・民事執行規則制定	民事調停制度の充実強化 訴訟遅延に関する司法研究報告 (事前準備の充実, 争点の早期確定, 証拠調べの集中, 当事者本人尋問の補充性の緩和, 和解・調停の活用等を提言)
第3期	昭57 ・簡裁事物管轄の拡大(30万円 90万円) 平元 ・民事保全法制定(平3施行) ・民事保全規則制定(平3施行) 平3 ・「民事訴訟手続に関する検討事項」公表 平5 ・「民事訴訟手続に関する改正要綱試案」公表 平8 ・民事訴訟法全面改正(平10施行) ・民事訴訟規則全面改正(平10施行) (訴状の記載事項等の充実, 争点整理手続の整備, 適時提出主義の採用, 集中証拠調べの原則化) 平13 ・医事関係訴訟委員会規則・建築関係訴訟委員会規則制定 平15 ・簡裁事物管轄の拡大(90万円 140万円) ・民事訴訟法改正 ・民事訴訟規則改正 (複雑訴訟等に関する計画審理の導入, 専門委員制度の創設, 鑑定手続の改善)	地裁民事第一審通常訴訟新受事件数過去最高 民事訴訟の運営の改善に関する研究・取組等 司法研究報告・書記官実務研究報告 訴状審査等十分な事前準備 充実した争点整理 集中的証拠調べの実施 和解の活用 東京地裁・大阪地裁における審理充実方策案の策定 新しい判決書の様式の提言(平2) 各地裁における審理充実実施要領等の作成等 ラウンドテーブル法廷・ファクシミリ整備 大規模訴訟・専門訴訟等対策 司法研究報告 大規模庁における医事・建築関係訴訟集中部の設置 医事・建築関係訴訟委員会の設置

【表 1 4】

争点整理 手続		割合	件数
	準備的口頭弁論	0.3%	104件
	弁論準備手続	98.5%	39,522件
	書面による準備手続	1.2%	496件

【表 1 5】

口頭弁論期日回数及び弁論準備期日回数の分布状況

口頭弁論期日の回数

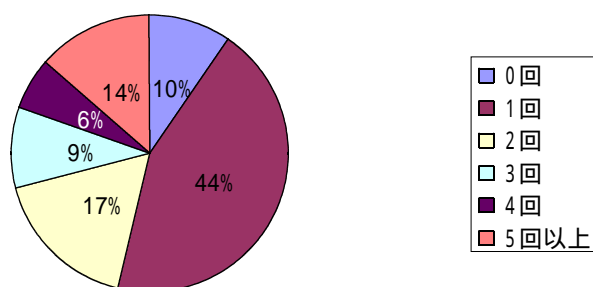

弁論準備手続期日の回数

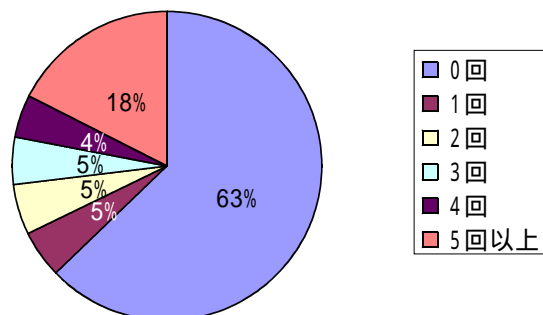

【表 16】

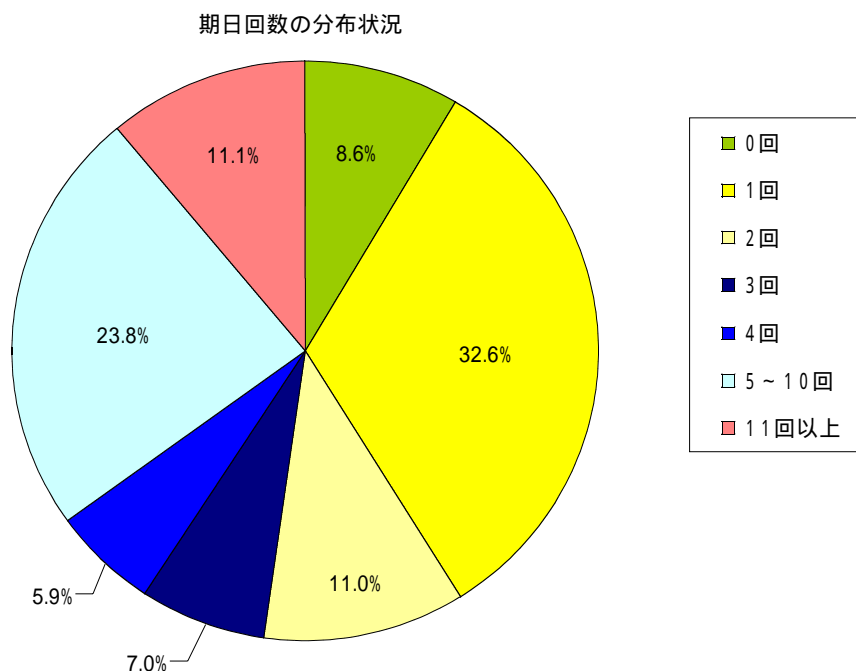

【表 17】

口頭弁論期日回数別の弁論準備手続期日回数の分布状況

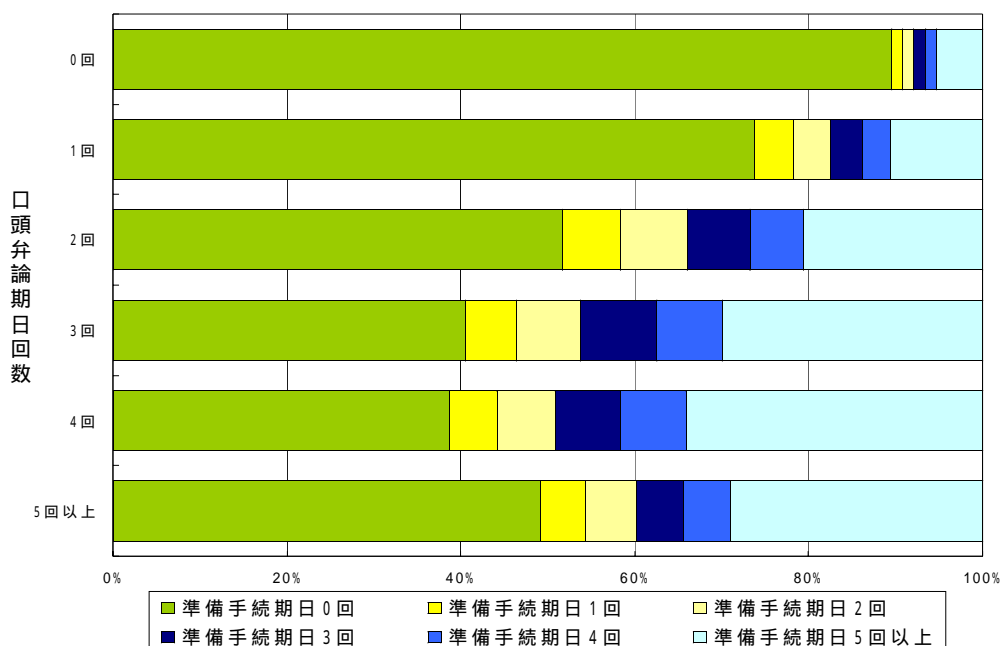

【表18】

期日回数別の平均審理期間

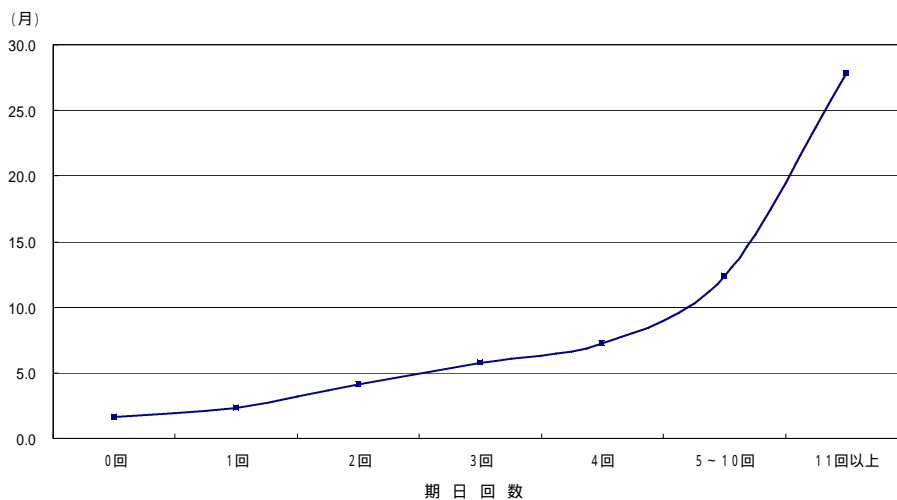

期日回数	0回	1回	2回	3回	4回	5回~10回	11回以上
件数	9,144	34,743	11,771	7,443	6,275	25,348	11,829

【表19】

審理期間別の平均期日間隔

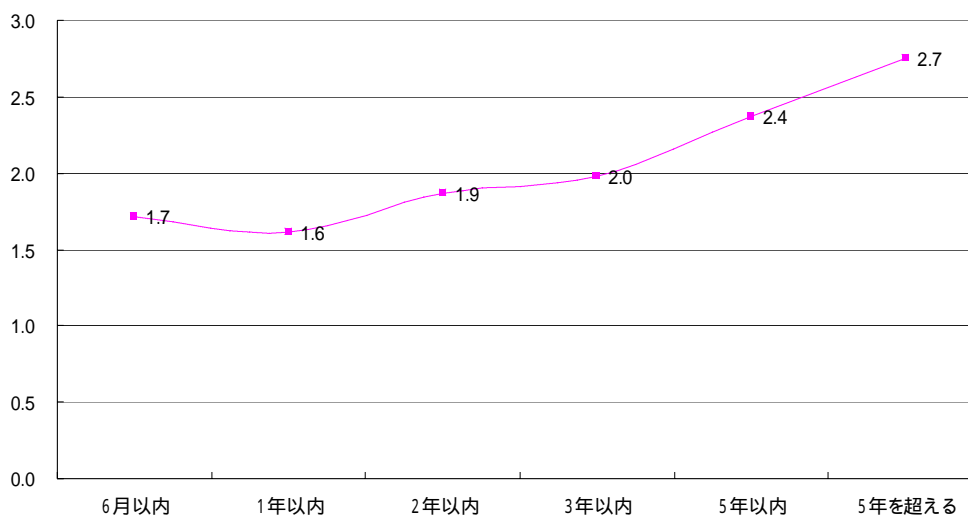

審理期間	6月以内	1年以内	2年以内	3年以内	5年以内	5年を超える
事件数	64,251	20,110	15,819	4,055	1,916	402

【表20】

	人証(人)		
		うち本人	うち証人
判決	0.9	0.5	0.3
(うち対席)	1.4	0.8	0.5
和解	0.4	0.3	0.2
取下げ	0.1	0.0	0.0
それ以外	0.0	0.0	0.0
全事件	0.6	0.3	0.2

【表 2 1】

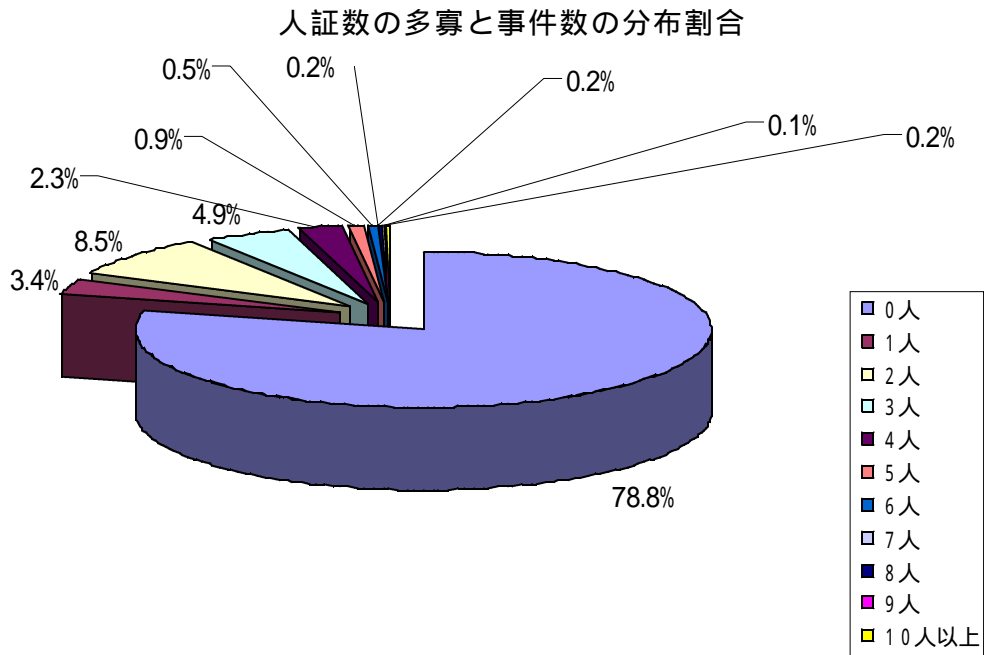

【表 2 2】

人証数の多寡と平均審理期間との関係

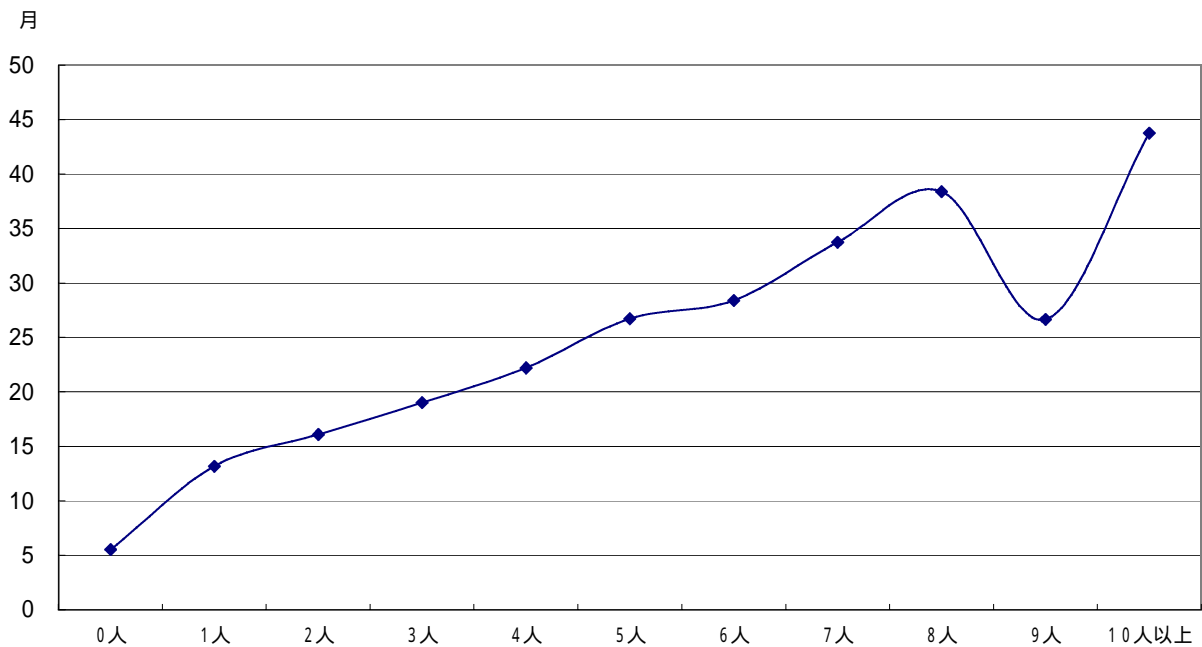

人証数	0人	1人	2人	3人	4人	5人	6人	7人	8人	9人	10人以上
事件数	83985件	3661件	9027件	5219件	2466件	1011件	533件	200件	209件	65件	177件

【表 2 3】

人証数			被告1人		被告2人～9人		被告10人以上	
			平均審理期間	件数	平均審理期間	件数	平均審理期間	件数
0人	原告1人	鑑定無	4.9	58585	5.7	18715	7.1	390
1人			12.0	2405	14.0	735	8.6	30
2人			14.9	6639	17.5	1386	17.8	18
3人			17.2	3204	19.5	1200	27.6	10
4人			20.2	1331	20.9	607	27.4	7
5人			24.3	490	25.2	277	24.0	2
6人			25.7	235	26.9	149	18.0	3
7人			31.7	74	25.9	48	18.0	4
8人			40.1	106	28.6	59	26.0	3
9人			20.5	24	24.3	16	30.0	1
10人以上	44.8	90	37.3	27	51.0	10		
0人	原告2人～9人	鑑定無	9.4	3934	10.1	1728	12.0	32
1人			14.3	255	16.3	142	18.0	6
2人			18.8	523	19.6	264	33.0	2
3人			20.6	424	22.3	206	0.0	0
4人			23.0	227	25.7	156	33.0	2
5人			28.1	105	27.2	83	25.0	3
6人			28.7	56	30.6	47	36.0	3
7人			32.3	23	33.0	25	30.0	1
8人			33.7	9	38.2	11	30.0	1
9人			25.2	10	40.8	5	0.0	0
10人以上	37.1	21	38.4	12	0.0	0		
0人	原告10人以上	鑑定無	14.3	97	18.6	26	42.3	5
1人			18.0	2	31.5	4	0.0	0
2人			27.2	17	30.6	5	44.0	3
3人			34.0	9	38.0	3	0.0	0
4人			31.3	14	29.4	6	0.0	0
5人			18.0	3	45.0	4	0.0	0
6人			38.4	5	25.2	5	0.0	0
7人			45.4	7	72.0	3	0.0	0
8人			30.0	1	22.0	3	0.0	0
9人			48.0	1	48.0	1	0.0	0
10人以上	48.0	5	50.6	7	0.0	0		

【表 2 4】

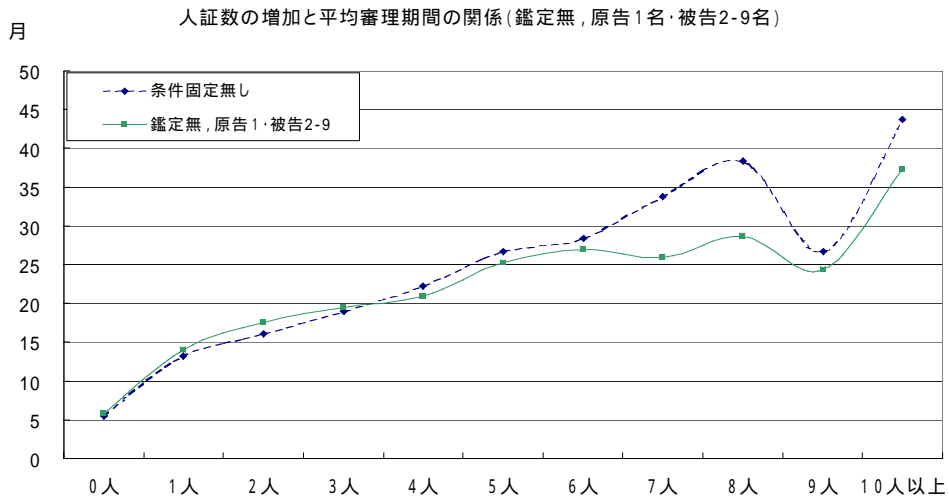
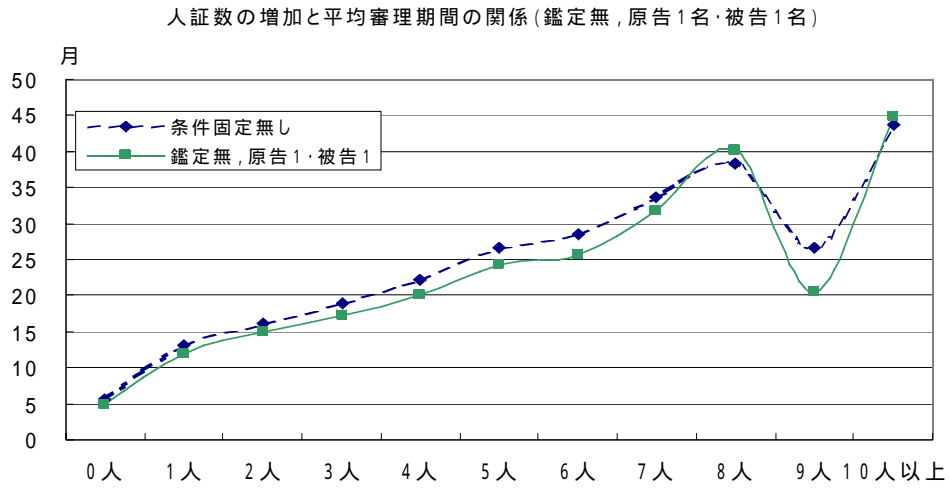

【表 2 5】

人証数ごとの平均争点整理期日回数

人証	平均争点整理期日回数	件数
0人	1.38	83,985
1人	2.76	3,661
2人	4.10	9,027
3人	4.93	5,219
4人	5.87	2,466
5人	6.73	1,011
6人	5.83	533
7人	6.38	200
8人	4.97	209
9人	6.22	65
10人以上	6.62	177

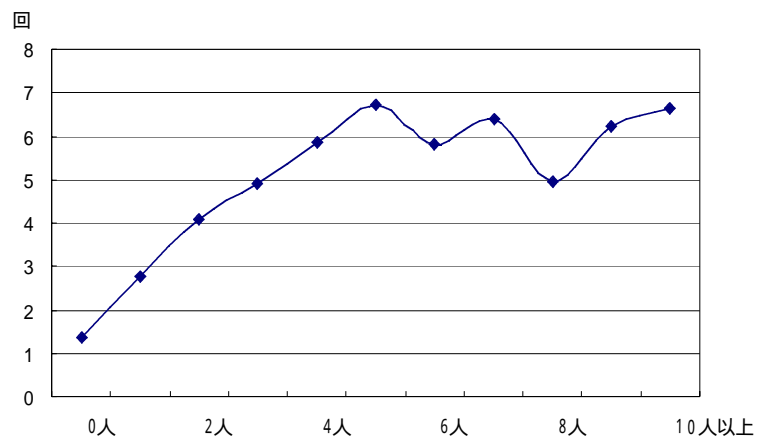

【表 2 6】

人証数ごとの平均口頭弁論期日回数

人証	平均口頭弁論実施回数	件数
0人	1.62	83,985
1人	4.11	3,661
2人	4.72	9,027
3人	5.43	5,219
4人	6.02	2,466
5人	7.25	1,011
6人	8.55	533
7人	9.50	200
8人	12.92	209
9人	8.03	65
10人以上	13.92	177

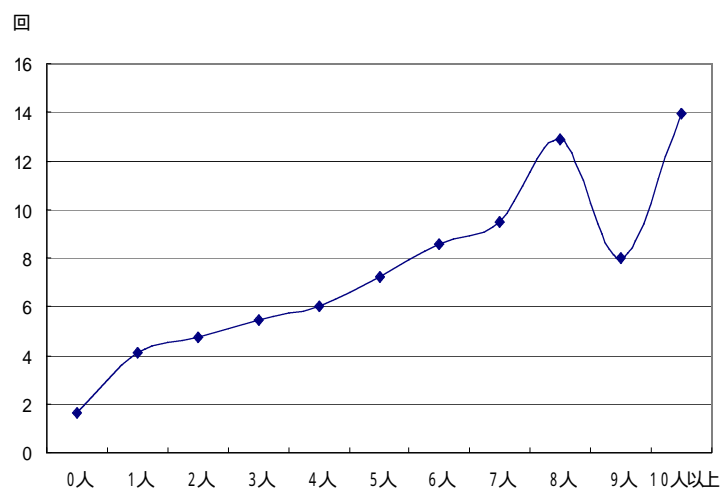

【表 2 7】

人証数ごとの弁論終結後終局までの期間

人証	弁論終結後終局までの期間	件数
0人	0.27	83,985
1人	1.14	3,661
2人	1.34	9,027
3人	1.43	5,219
4人	1.54	2,466
5人	1.58	1,011
6人	1.83	533
7人	2.24	200
8人	2.44	209
9人	1.23	65
10人以上	3.01	177

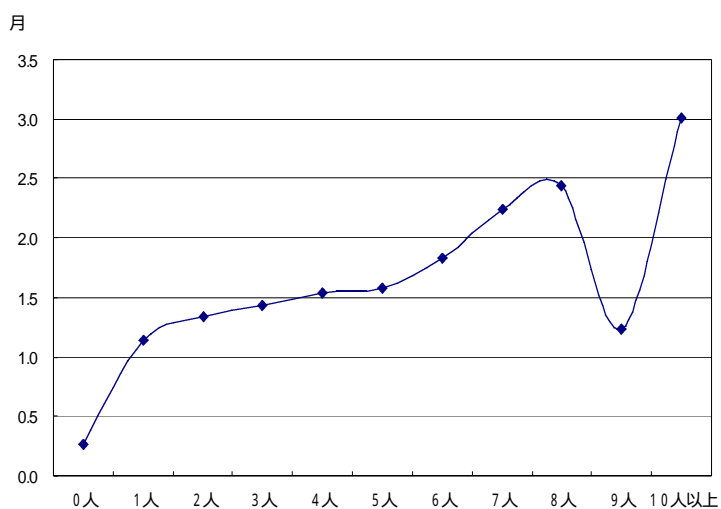

【表 2 8】

当事者数の多寡と事件数の分布割合

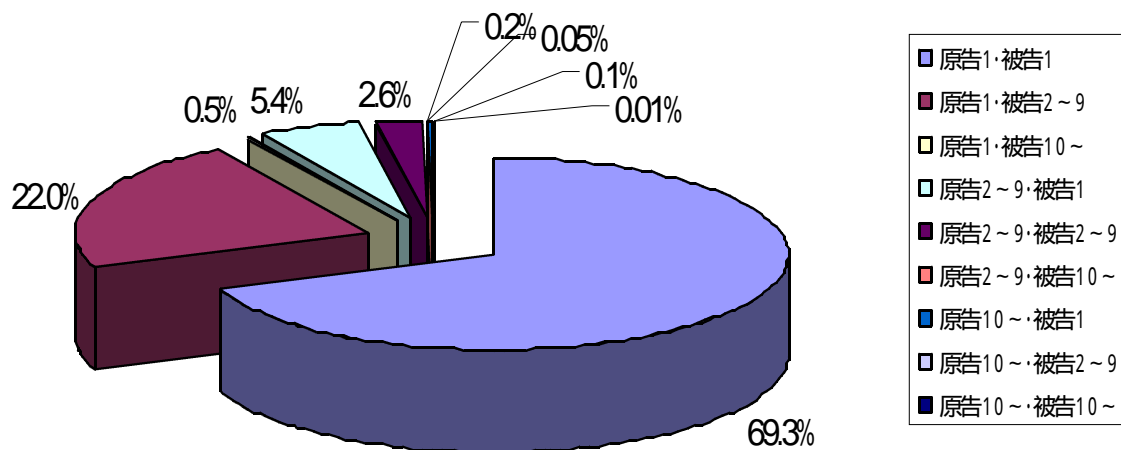

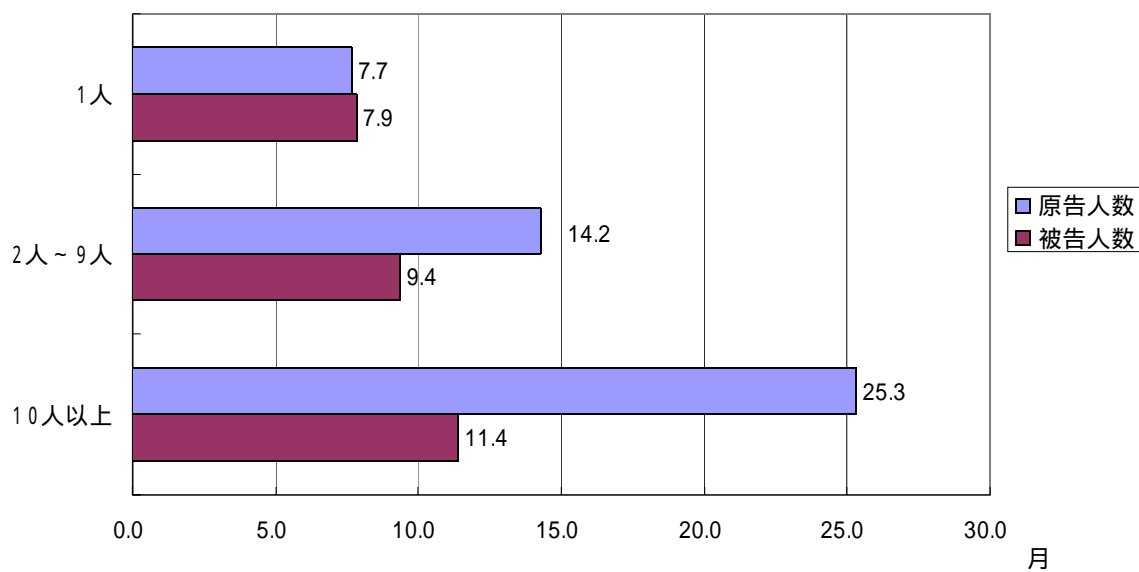

【表 2 9】

当事者数の多寡と平均審理期間との関係



【表 3 0】

		人証数	被告1人		被告2人～9人		被告10人以上	
			平均審理期間	件数	平均審理期間	件数	平均審理期間	件数
原告1人	鑑定無	0人	4.9	58585	5.7	18715	7.1	390
		1人	12.0	2405	14.0	735	8.6	30
		2人	14.9	6639	17.5	1386	17.8	18
		3人	17.2	3204	19.5	1200	27.6	10
		4人	20.2	1331	20.9	607	27.4	7
		5人	24.3	490	25.2	277	24.0	2
		6人	25.7	235	26.9	149	18.0	3
		7人	31.7	74	25.9	48	18.0	4
		8人	40.1	106	28.6	59	26.0	3
		9人	20.5	24	24.3	16	30.0	1
		10人以上	44.8	90	37.3	27	51.0	10
原告2人～9人	鑑定無	0人	9.4	3934	10.1	1728	12.0	32
		1人	14.3	255	16.3	142	18.0	6
		2人	18.8	523	19.6	264	33.0	2
		3人	20.6	424	22.3	206	0.0	0
		4人	23.0	227	25.7	156	33.0	2
		5人	28.1	105	27.2	83	25.0	3
		6人	28.7	56	30.6	47	36.0	3
		7人	32.3	23	33.0	25	30.0	1
		8人	33.7	9	38.2	11	30.0	1
		9人	25.2	10	40.8	5	0.0	0
		10人以上	37.1	21	38.4	12	0.0	0
原告10人以上	鑑定無	0人	14.3	97	18.6	26	42.3	5
		1人	18.0	2	31.5	4	0.0	0
		2人	27.2	17	30.6	5	44.0	3
		3人	34.0	9	38.0	3	0.0	0
		4人	31.3	14	29.4	6	0.0	0
		5人	18.0	3	45.0	4	0.0	0
		6人	38.4	5	25.2	5	0.0	0
		7人	45.4	7	72.0	3	0.0	0
		8人	30.0	1	22.0	3	0.0	0
		9人	48.0	1	48.0	1	0.0	0
		10人以上	48.0	5	50.6	7	0.0	0

凡例
 原告数が増えた場合の例
 被告数が増えた場合の例

【表 3 1】

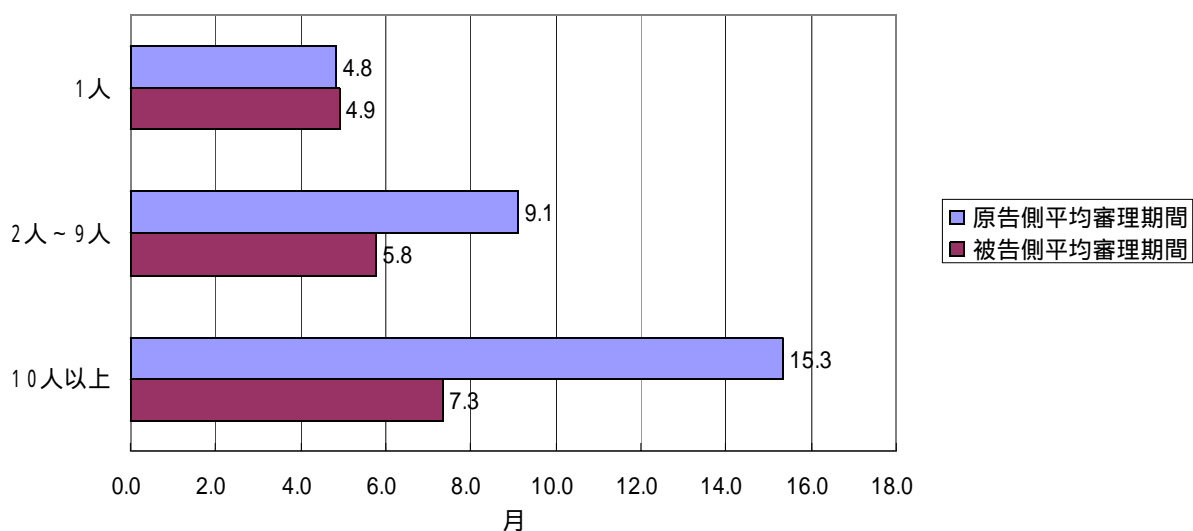

鑑定を実施せず，かつ，取調べた人証数を0人と固定した場合の例

【表 3 2】

当事者ごとの平均争点整理期日回数

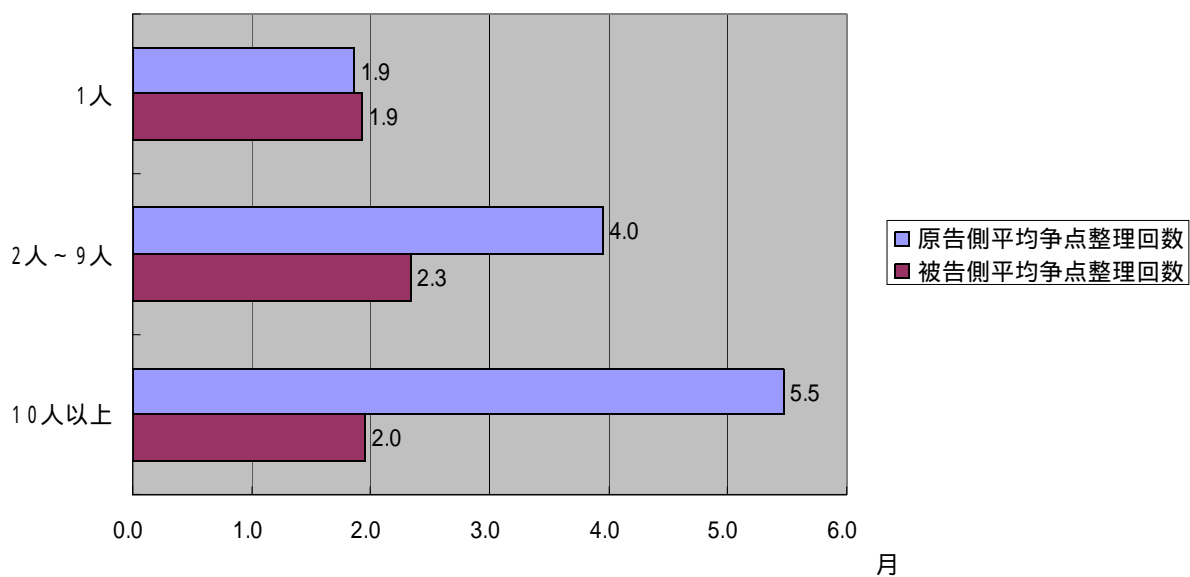

【表 3 3】

当事者数ごとの平均人証数

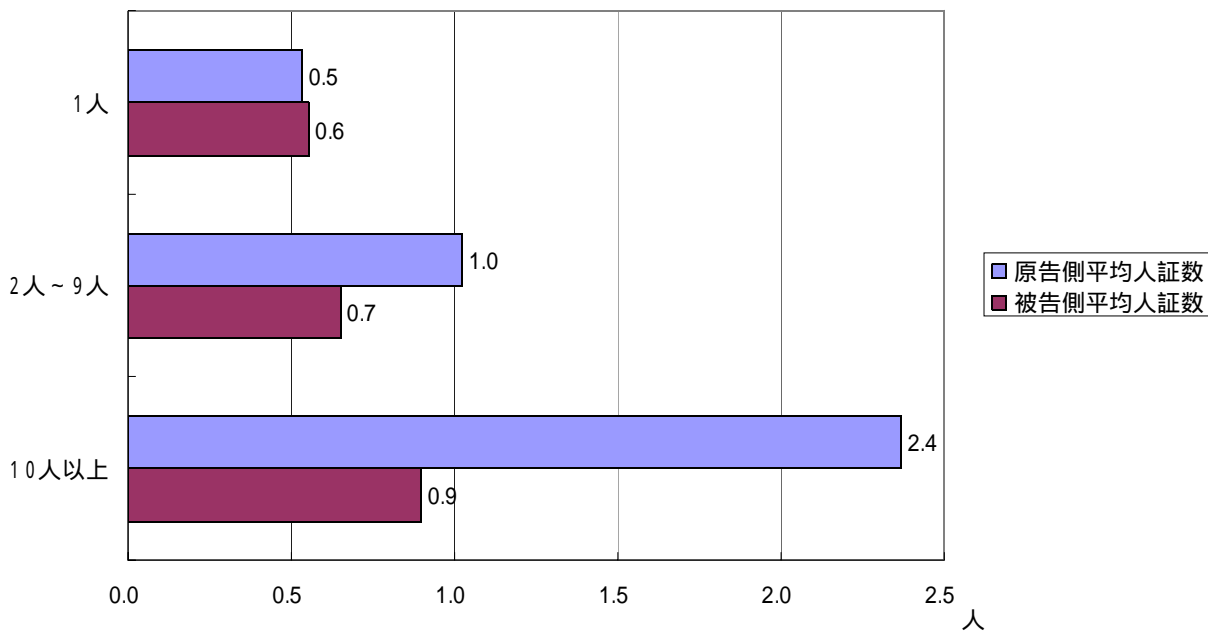

【表 3 4】

当事者数ごとの平均証人数

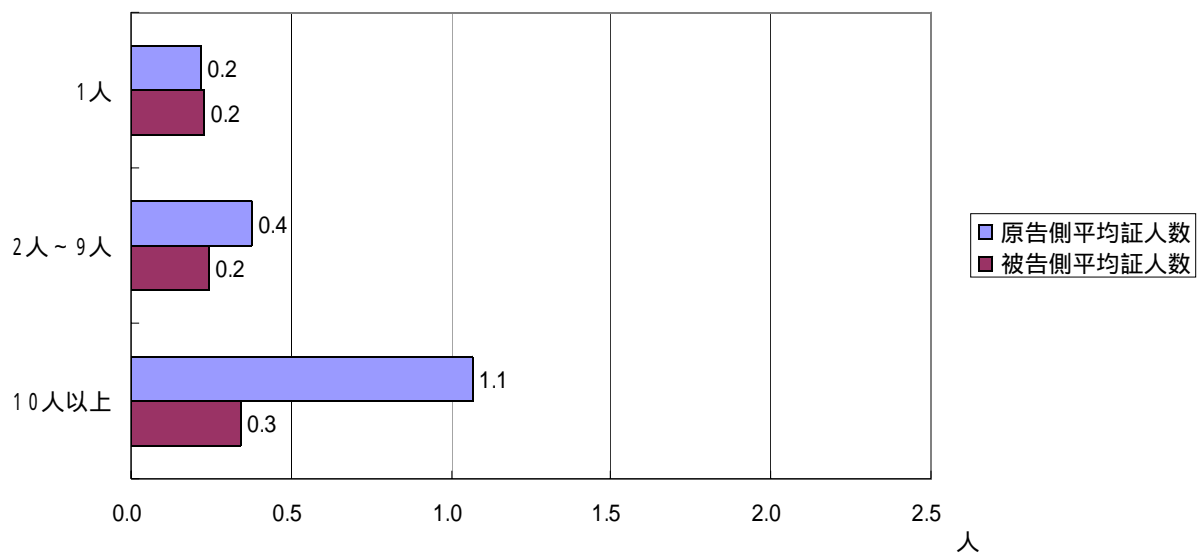

【表 3 5】

当事者数ごとの平均口頭弁論回数

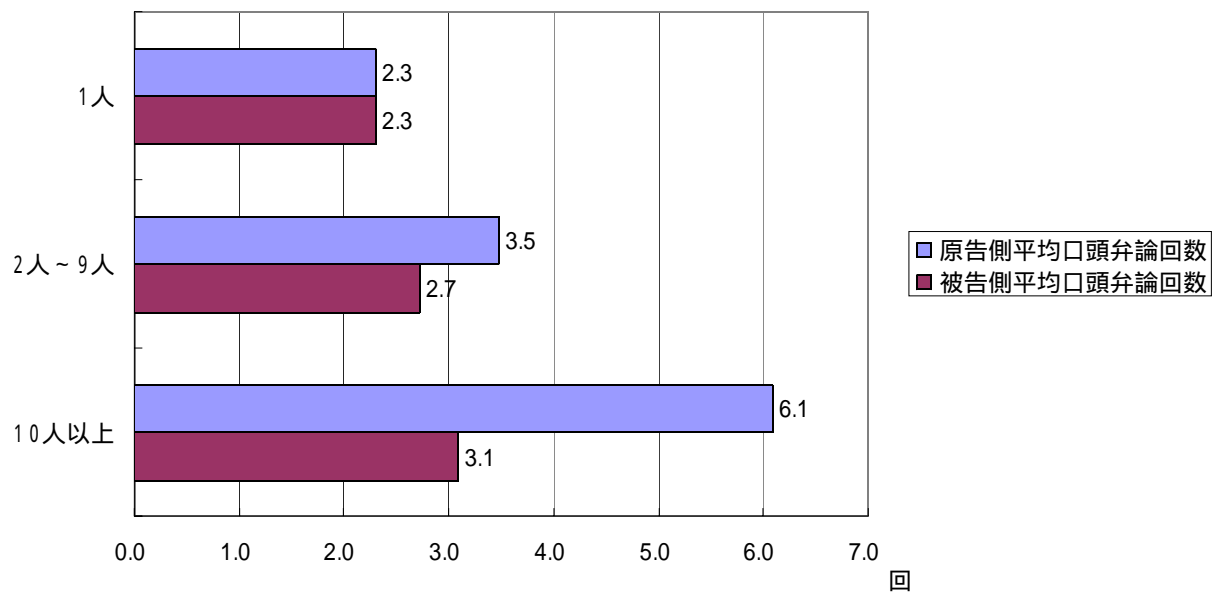

【表 3 6】

当事者数ごと弁論終結から終局までの平均期間

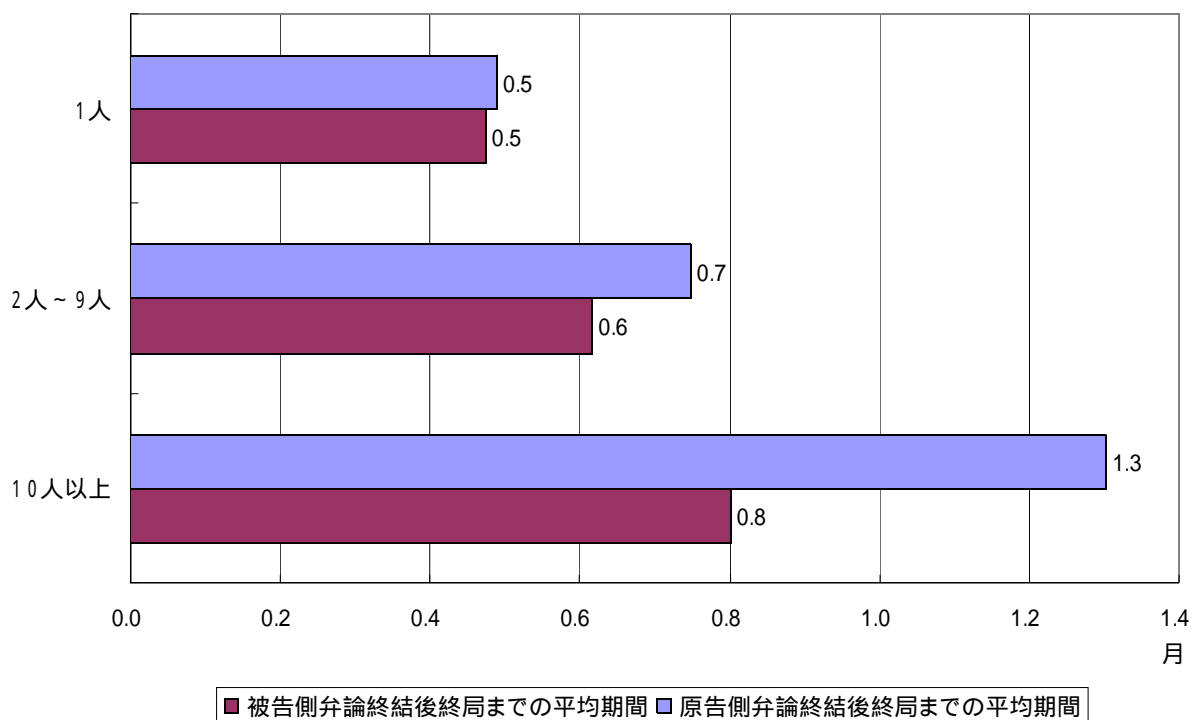

【表 3 7】

当事者数ごと平均期日間隔

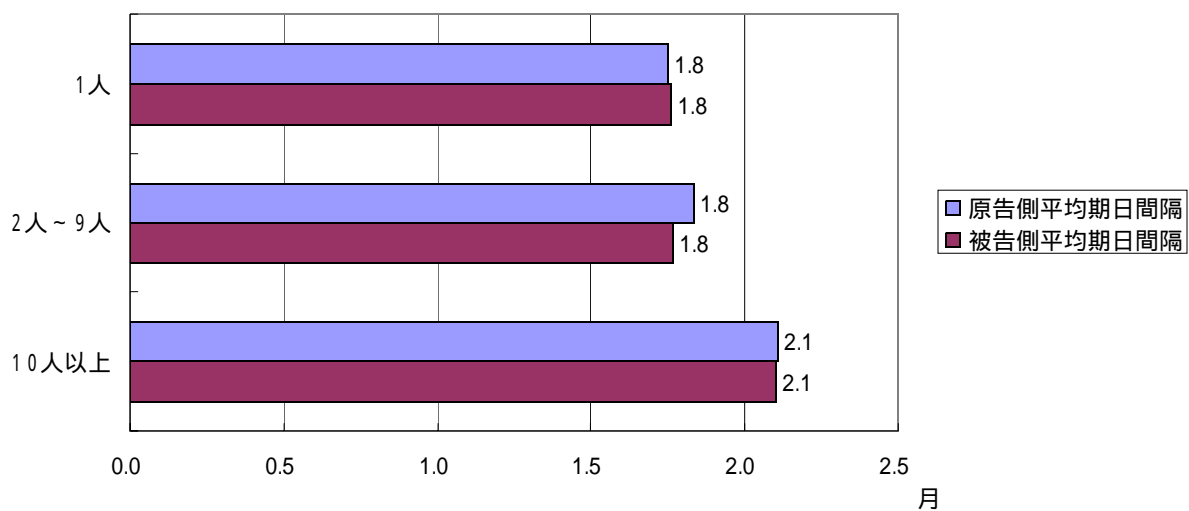

【表 3 8】

人証数別平均審理期間の推移

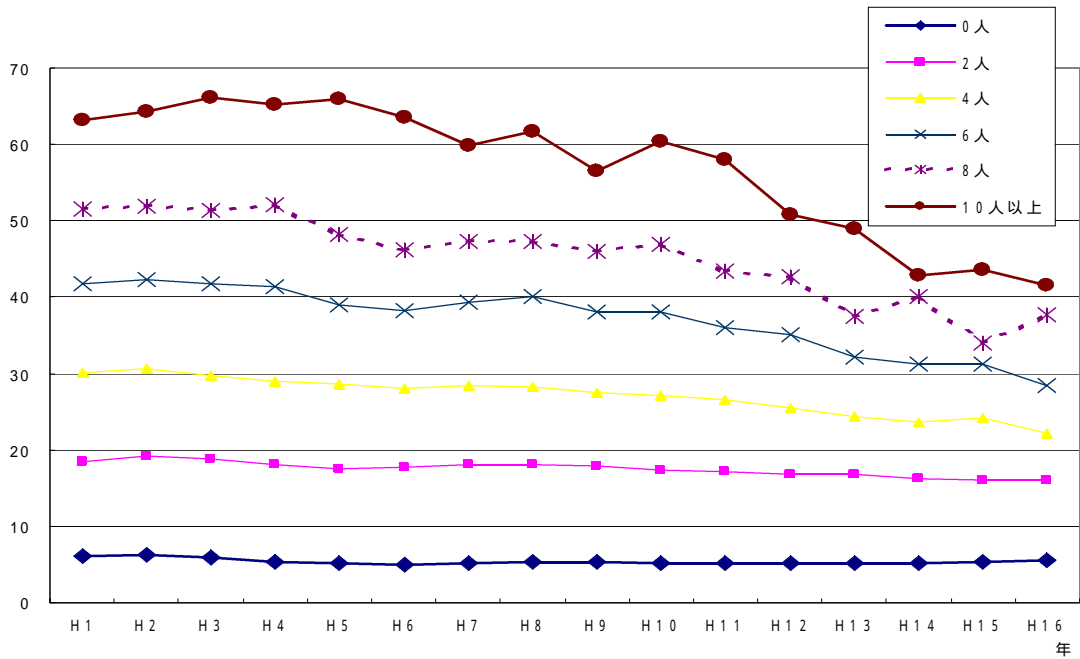

【表 3 9】

人証数別平均審理期間の推移【指数】

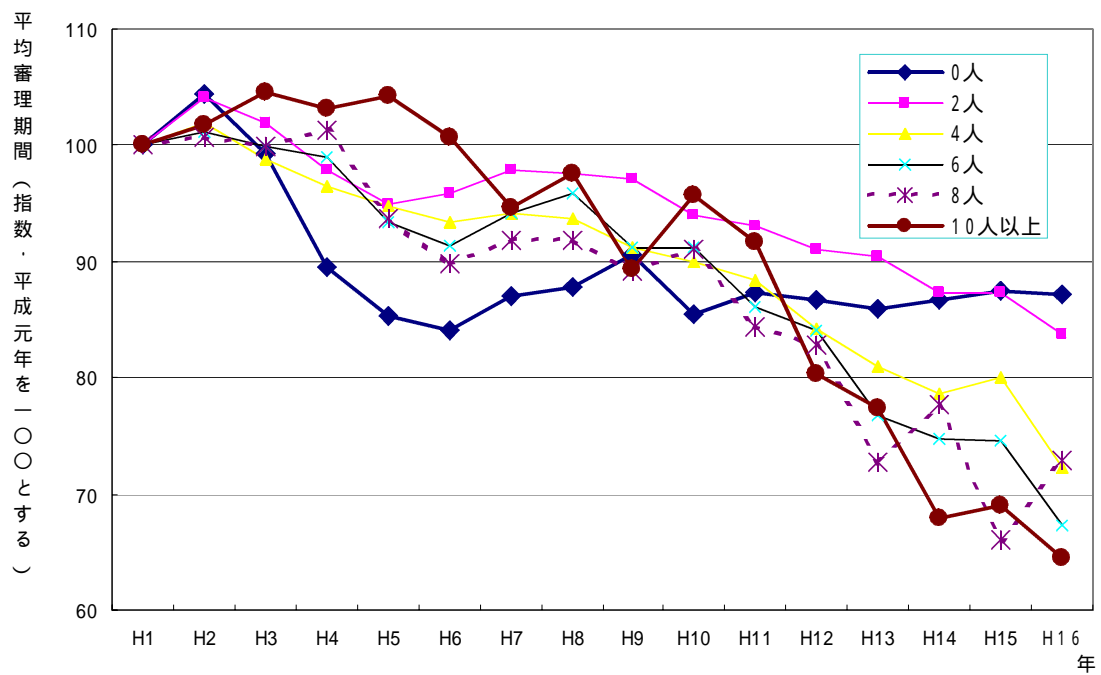

【表 4 0】

当事者の人数別平均審理期間

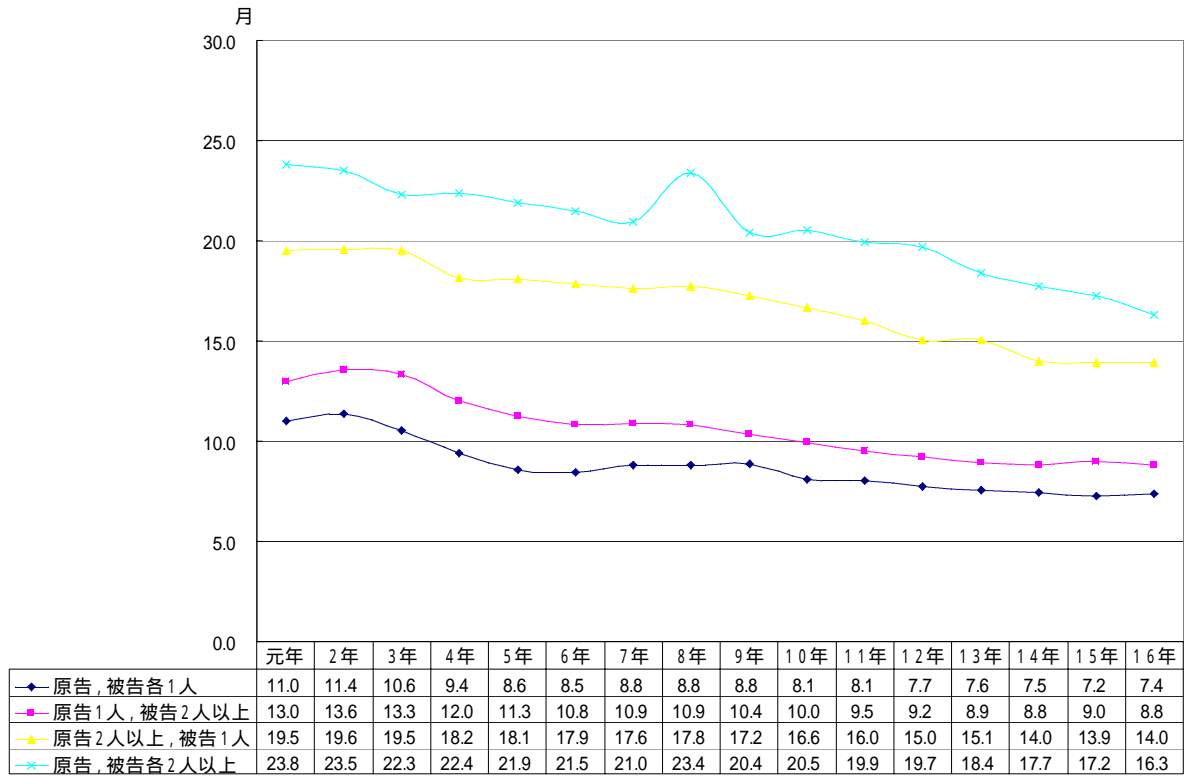

【表 4 1】

当事者の人数別平均審理期間の推移

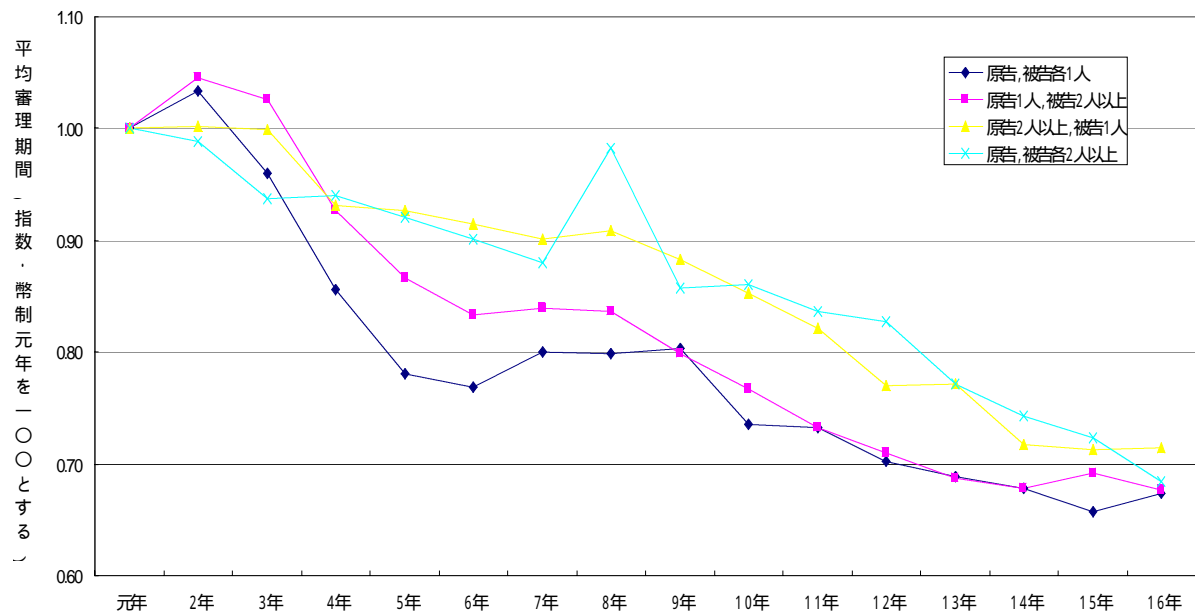

【表 4 2】

弁論準備手続を実施した事件の平均審理期間の推移

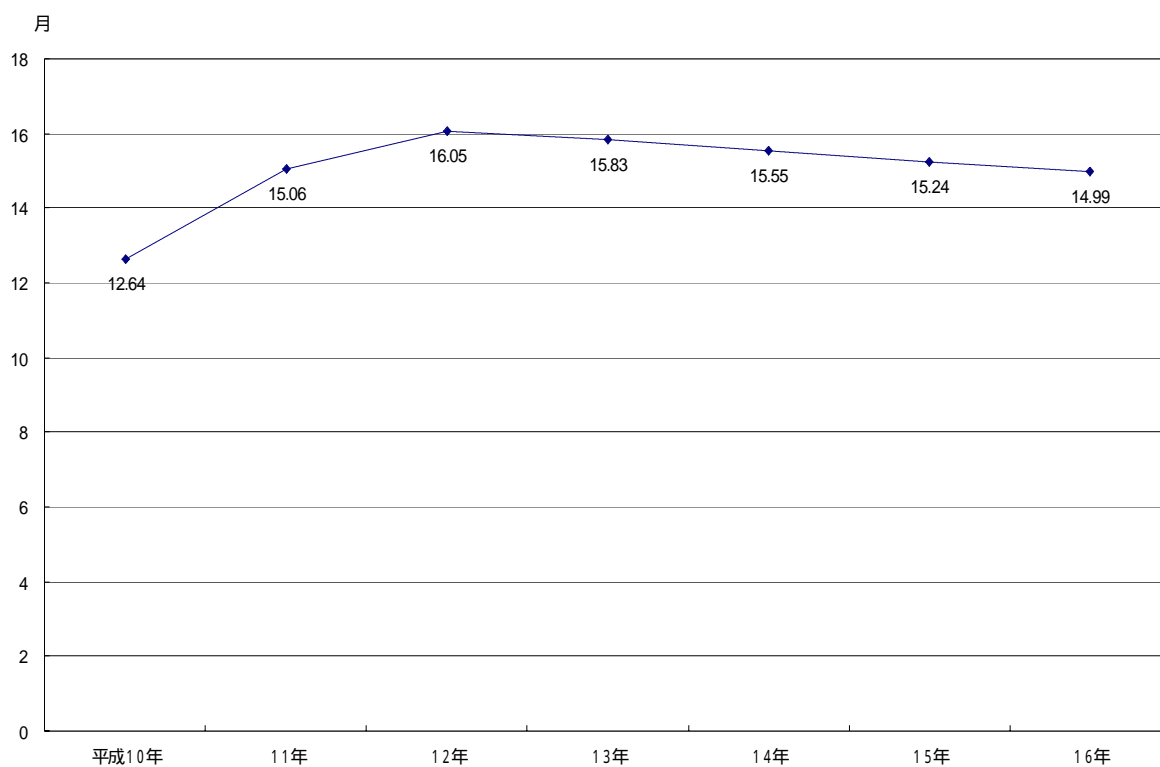

【表 4 3】

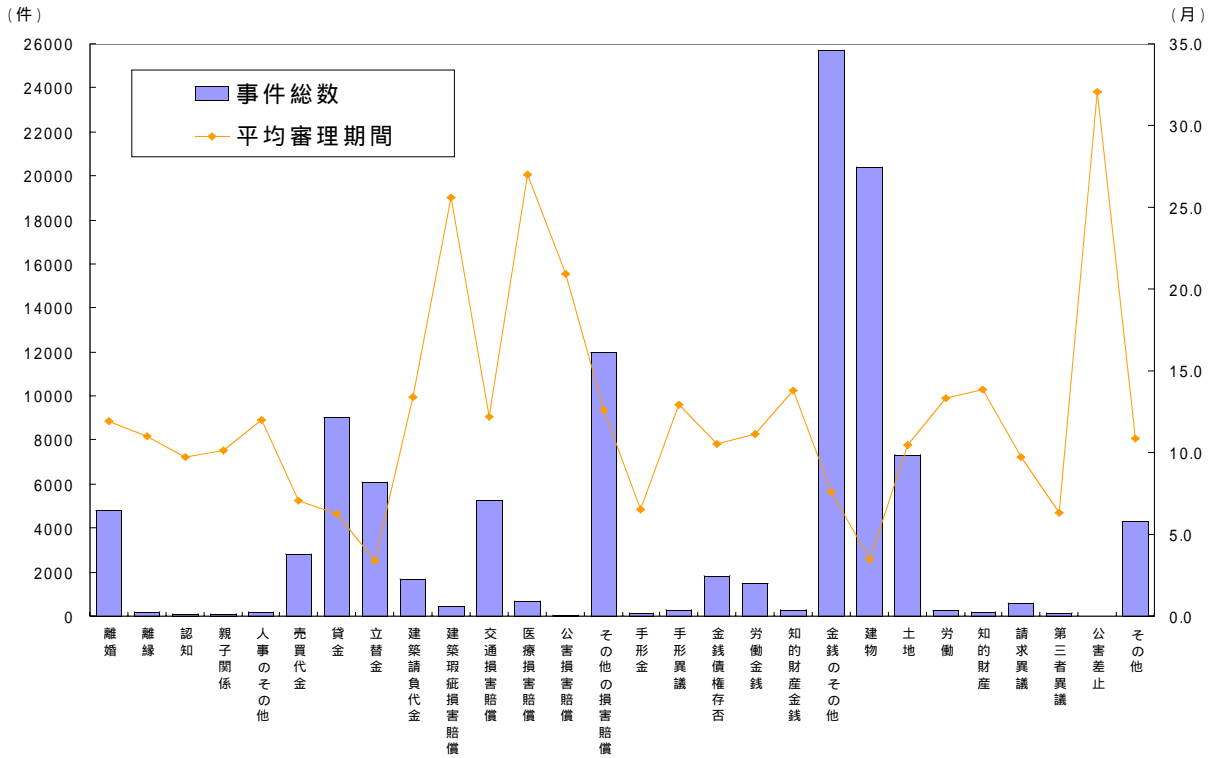

事件の種類	総数	人事						金銭													建物	土地	労働	知的財産	請求異議	第三者異議	公差差止	その他	
		離婚	離縁	認知	親子関係	人事のその他	売買代金	貸金	立替金	建築請負代金	建築瑕疵賠償	交通損害賠償	医療損害賠償	公害損害賠償	その他の損害賠償	手形金	手形異議	金銭債権存否	労働金銭	知的財産金銭									金銭のその他
事件総数	106553	4795	193	109	118	198	2826	8998	6080	1689	431	5251	704	65	12004	154	312	1817	1468	317	25695	20421	7323	271	196	611	152	14	4331
平均審理期間(月)	8.2	11.9	11.0	9.7	10.2	12.0	7.1	6.3	3.4	13.4	25.6	12.2	27.0	20.9	12.6	6.5	12.9	10.5	11.1	13.8	7.6	3.4	10.4	13.3	13.9	9.7	6.3	32.0	10.9

【表 4 4】

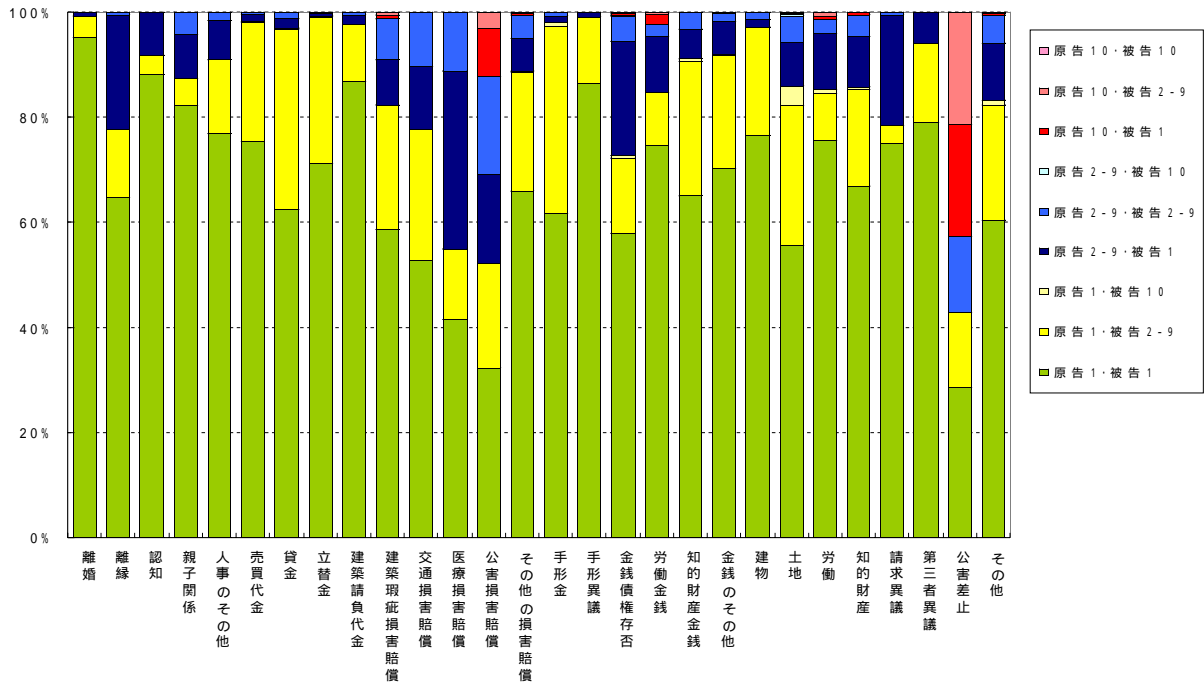

事件の種類	総数	人事							金銭										建物	土地	労働	知的財産	請求異議	第三者異議	公害差止	その他				
		離婚	離縁	認知	親子関係	人事のその他	売買代金	貸金	立替金	建築請負代金	建築瑕疵損害賠償	交通損害賠償	医療損害賠償	公害損害賠償	その他の損害賠償	手形金	手形異議	金銭債権存否									労働金銭	知的財産金銭	金銭のその他	
事件総数	106553	4795	193	109	118	198	2826	8998	6090	1689	431	5251	704	65	12004	154	312	1817	1468	317	25695	20421	7323	271	196	611	152	14	4331	
当事者	原告1・被告1	73790	4566	125	96	97	152	2130	5609	4336	1466	253	2766	292	21	7908	95	270	1053	1097	206	18029	15623	4068	205	131	458	120	4	2614
		69.3%	95.2%	64.8%	88.1%	82.2%	76.8%	75.4%	62.3%	71.2%	86.8%	58.7%	52.7%	41.5%	32.3%	65.9%	61.7%	86.5%	58.0%	74.7%	65.0%	70.2%	76.5%	55.6%	75.6%	66.8%	75.0%	78.9%	28.6%	60.4%
	原告1・被告2-9	23453	193	25	4	6	28	641	3103	1695	184	102	1312	94	13	2723	55	39	259	145	81	5547	4198	1948	24	36	21	23	2	952
		22.0%	4.0%	13.0%	3.7%	5.1%	14.1%	22.7%	34.5%	27.8%	10.9%	23.7%	25.0%	13.4%	20.0%	22.7%	35.7%	12.5%	14.3%	9.9%	25.6%	21.6%	20.6%	26.6%	8.9%	18.4%	3.4%	15.1%	14.3%	22.0%
	原告1・被告10	484	0	0	0	0	0	6	20	21	0	0	1	0	0	33	1	0	8	1	2	59	14	275	2	1	0	0	0	40
		0.5%	0.0%	0.0%	0.0%	0.0%	0.0%	0.2%	0.2%	0.3%	0.0%	0.0%	0.0%	0.0%	0.0%	0.3%	0.6%	0.0%	0.4%	0.1%	0.6%	0.2%	0.1%	3.8%	0.7%	0.5%	0.0%	0.0%	0.0%	0.9%
	原告2-9・被告1	5766	34	42	9	10	15	39	146	26	31	37	631	239	11	738	2	3	396	156	18	1608	302	613	29	19	129	9	0	474
		5.4%	0.7%	21.8%	8.3%	8.5%	7.6%	1.4%	1.6%	0.4%	1.8%	8.6%	12.0%	33.9%	16.9%	6.1%	1.3%	1.0%	21.8%	10.6%	5.7%	6.3%	1.5%	8.4%	10.7%	9.7%	21.1%	5.9%	0.0%	10.9%
	原告2-9・被告2-9	2768	2	1	0	5	3	10	114	12	8	34	538	78	12	529	1	0	89	34	10	389	281	371	7	8	3	0	2	226
		2.6%	0.0%	0.5%	0.0%	4.2%	1.5%	0.4%	1.3%	0.2%	0.5%	7.9%	10.2%	11.2%	18.5%	4.4%	0.6%	0.0%	4.9%	2.3%	3.2%	1.5%	1.4%	5.1%	2.6%	4.1%	0.5%	0.0%	14.3%	5.2%
原告2-9・被告10	52	0	0	0	0	0	0	0	0	0	0	0	0	0	15	0	0	1	1	0	2	1	27	0	0	0	0	0	5	
	0.0%	0.0%	0.0%	0.0%	0.0%	0.0%	0.0%	0.0%	0.0%	0.0%	0.0%	0.0%	0.0%	0.0%	0.1%	0.0%	0.0%	0.1%	0.1%	0.0%	0.0%	0.0%	0.4%	0.0%	0.0%	0.0%	0.0%	0.0%	0.1%	
原告10・被告1	165	0	0	0	0	0	0	5	0	0	3	2	0	6	34	0	0	7	29	0	49	1	10	2	1	0	0	3	13	
	0.2%	0.0%	0.0%	0.0%	0.0%	0.0%	0.1%	0.0%	0.0%	0.7%	0.0%	0.0%	0.0%	9.2%	0.3%	0.0%	0.4%	2.0%	0.0%	0.2%	0.0%	0.1%	0.7%	0.5%	0.0%	0.0%	21.4%	0.3%		
原告10・被告2-9	67	0	0	0	0	0	0	1	0	0	2	1	0	2	20	0	0	3	5	0	10	1	10	2	0	0	0	0	7	
	0.1%	0.0%	0.0%	0.0%	0.0%	0.0%	0.0%	0.0%	0.0%	0.5%	0.0%	0.0%	0.0%	3.1%	0.2%	0.0%	0.0%	0.2%	0.3%	0.0%	0.0%	0.0%	0.1%	0.7%	0.0%	0.0%	0.0%	21.4%	0.2%	
原告10・被告10	8	0	0	0	0	0	0	0	0	0	0	0	0	0	4	0	0	1	0	0	2	0	1	0	0	0	0	0	0	
	0.0%	0.0%	0.0%	0.0%	0.0%	0.0%	0.0%	0.0%	0.0%	0.0%	0.0%	0.0%	0.0%	0.0%	0.0%	0.0%	0.0%	0.1%	0.0%	0.0%	0.0%	0.0%	0.0%	0.0%	0.0%	0.0%	0.0%	0.0%	0.0%	

【表 4 5】

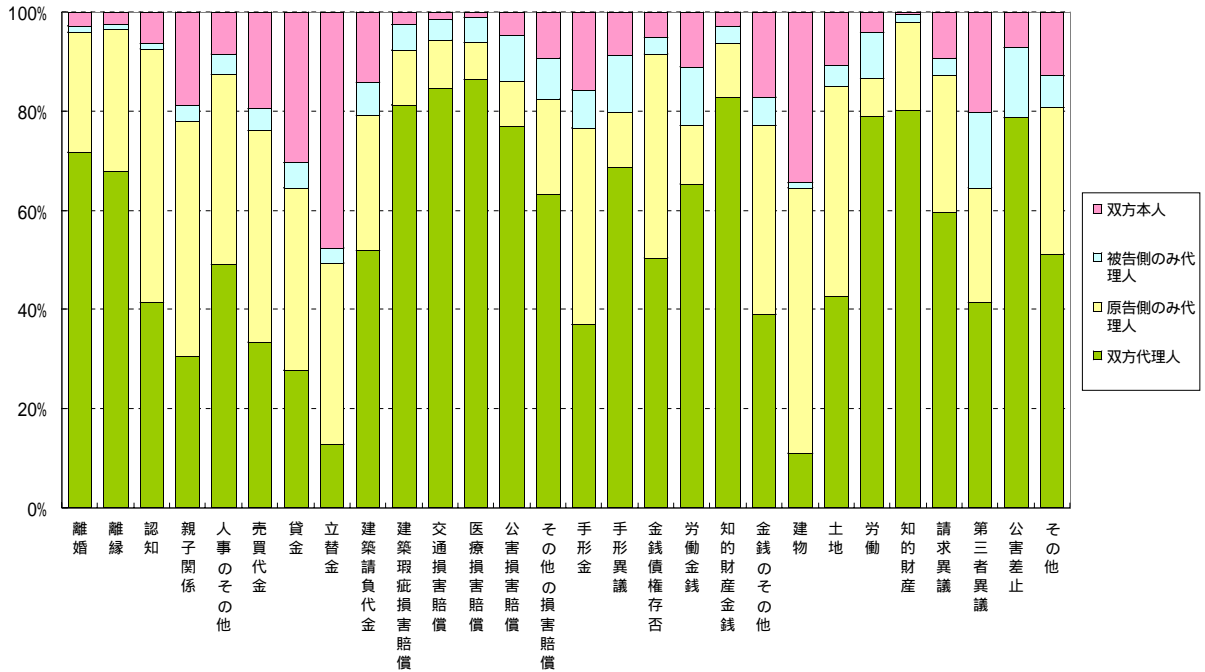

事件の種類	総数	人事						金銭														建物	土地	労働	知的財産	請求異議	第三者異議	公害差止	その他	
		離婚	離縁	認知	親子関係	人事のその他	売買代金	貸金	立替金	建築請負代金	建築瑕疵賠償	交通損害賠償	医療損害賠償	公害損害賠償	その他の損害賠償	手形金	手形異議	金銭債権存否	労働金銭	知的財産金銭	金銭のその他									
事件総数	106553	4795	193	109	118	198	2826	8998	6090	1689	431	5251	704	65	12004	154	312	1817	1468	317	25695	20421	7323	271	196	611	152	14	4331	
訴訟代理人	双方	42765	3433	131	45	36	97	944	2503	786	877	350	4437	608	50	7593	57	214	914	957	262	10033	2283	3127	214	157	365	63	11	2218
	原告側のみ	37946	1167	55	56	56	76	1204	3310	2227	459	48	521	53	6	2324	61	35	750	175	35	9802	10896	3099	21	35	167	35	0	1273
	被告側のみ	4815	64	2	1	4	8	125	461	184	116	22	206	36	6	991	12	36	58	174	11	1451	187	299	25	3	23	23	2	285
	本人による	21027	131	5	7	22	17	553	2724	2893	237	11	87	7	3	1096	24	27	95	162	9	4409	7055	798	11	1	56	31	1	555
		40.1%	71.6%	67.9%	41.3%	30.5%	49.0%	33.4%	27.8%	12.9%	51.9%	81.2%	84.5%	86.4%	76.9%	63.3%	37.0%	68.6%	50.3%	65.2%	82.6%	39.0%	11.2%	42.7%	79.0%	80.1%	59.7%	41.4%	79%	51.2%
		35.6%	24.3%	28.5%	51.4%	47.5%	38.4%	42.6%	36.8%	36.6%	27.2%	11.1%	9.9%	7.5%	9.2%	19.4%	39.6%	11.2%	41.3%	11.9%	11.0%	38.1%	53.4%	42.3%	7.7%	17.9%	27.3%	23.0%	0.0%	29.4%
		4.5%	1.3%	1.0%	0.9%	3.4%	4.0%	4.4%	5.1%	3.0%	6.9%	5.1%	3.9%	5.1%	9.2%	8.3%	7.8%	11.5%	3.2%	11.9%	3.5%	5.6%	0.9%	4.1%	9.2%	1.5%	3.8%	15.1%	14.3%	6.6%
		19.7%	2.7%	2.6%	6.4%	18.6%	8.6%	19.6%	30.3%	47.5%	14.0%	2.6%	1.7%	1.0%	4.6%	9.1%	15.6%	8.7%	5.2%	11.0%	2.8%	17.2%	34.5%	10.9%	4.1%	0.5%	9.2%	20.4%	7.1%	12.8%

【表 4 6】

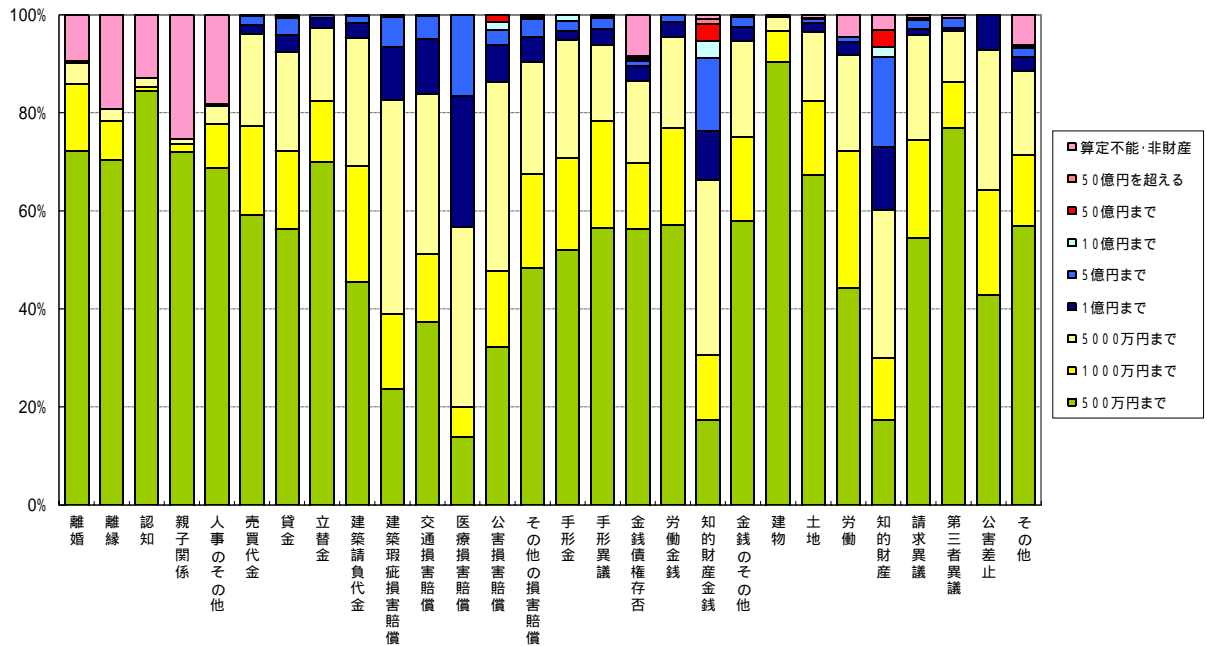

事件の種類	総数	人事						金銭													建物	土地	労働	知的財産	請求異議	第三者異議	公害差止	その他		
		離婚	離縁	認知	親子関係	人事のその他	売買代金	貸金	立替金	建築請負代金	建築瑕疵賠償	交通損害賠償	医療損害賠償	公害損害賠償	その他の損害賠償	手形金	手形異議	金銭債権存否	労働金銭	知的財産金銭									金銭のその他	
事件総数	106553	4795	193	109	118	198	2826	8998	6090	1689	431	5251	704	65	12004	154	312	1817	1468	317	25695	20421	7323	271	196	611	152	14	4331	
訴額	500万円まで	67172 63.0%	3465 72.3%	136 70.5%	92 84.4%	85 72.0%	136 68.7%	1672 59.2%	5061 56.2%	4263 70.0%	769 45.5%	102 23.7%	1959 37.3%	98 13.9%	21 32.3%	5807 48.4%	80 51.9%	176 56.4%	1023 56.3%	840 57.2%	55 17.4%	14870 57.9%	18449 90.3%	4932 67.3%	120 44.3%	34 17.3%	333 54.5%	117 77.0%	6 42.9%	2471 57.1%
	1000万円まで	15282 14.3%	650 13.6%	15 7.8%	1 0.9%	2 1.7%	18 9.1%	514 18.2%	1441 16.0%	758 12.4%	401 23.7%	66 15.3%	731 13.9%	43 6.1%	10 15.4%	2290 19.1%	29 18.8%	68 21.8%	243 13.4%	289 19.7%	42 13.2%	4417 17.2%	1286 6.3%	1108 15.1%	76 28.0%	25 12.8%	122 20.0%	14 9.2%	3 21.4%	620 14.3%
	5000万円まで	17253 16.2%	213 4.4%	5 2.6%	2 1.8%	1 0.8%	7 3.5%	526 18.6%	1812 20.1%	904 14.8%	439 26.0%	188 43.6%	1710 32.6%	258 36.6%	25 38.5%	2745 22.9%	37 24.0%	49 15.7%	306 16.8%	273 18.6%	113 35.6%	5029 19.6%	573 2.8%	1027 14.0%	53 19.6%	59 30.1%	131 21.4%	16 10.5%	4 28.6%	748 17.3%
	1億円まで	3253 3.1%	9 0.2%	0 0.0%	0 0.0%	0 0.0%	0 0.0%	54 1.9%	308 3.4%	125 2.1%	51 3.0%	47 10.9%	590 11.2%	189 26.8%	5 7.7%	629 5.2%	3 1.9%	10 3.2%	54 3.0%	45 3.1%	32 10.1%	758 2.9%	53 0.3%	133 1.8%	7 2.6%	25 12.8%	7 1.1%	1 0.7%	1 7.1%	117 2.7%
	5億円まで	2097 2.0%	3 0.1%	0 0.0%	0 0.0%	0 0.0%	1 0.5%	51 1.8%	315 3.5%	36 0.6%	25 1.5%	26 6.0%	248 4.7%	116 16.5%	2 3.1%	432 3.6%	3 1.9%	7 2.2%	20 1.1%	20 1.4%	47 14.8%	516 2.0%	34 0.2%	63 0.9%	3 1.1%	36 18.4%	11 1.8%	3 2.0%	0 0.0%	80 1.8%
	10億円まで	182 0.2%	1 0.0%	0 0.0%	0 0.0%	0 0.0%	0 0.1%	4 0.3%	31 0.3%	0 0.0%	3 0.2%	2 0.5%	2 0.0%	0 0.0%	1 1.5%	35 0.3%	2 1.3%	1 0.3%	6 0.3%	1 0.1%	11 3.5%	47 0.2%	3 0.0%	6 0.1%	0 0.0%	4 2.0%	3 0.5%	0 0.0%	0 0.0%	19 0.4%
	50億円まで	153 0.1%	0 0.0%	0 0.0%	0 0.0%	0 0.0%	0 0.1%	4 0.3%	29 0.3%	3 0.0%	1 0.1%	0 0.1%	4 0.1%	0 0.0%	1 1.5%	34 0.3%	0 0.0%	1 0.3%	9 0.5%	0 0.0%	11 3.5%	33 0.1%	3 0.0%	2 0.0%	0 0.0%	7 3.6%	0 0.0%	0 0.0%	0 0.0%	11 0.3%
	50億円を超える	28 0.0%	0 0.0%	0 0.0%	0 0.0%	0 0.0%	0 0.0%	1 0.0%	1 0.0%	0 0.0%	0 0.0%	0 0.0%	0 0.0%	0 0.0%	0 0.0%	13 0.1%	0 0.0%	0 0.0%	2 0.1%	0 0.0%	3 0.9%	6 0.0%	1 0.0%	1 0.0%	0 0.0%	0 0.0%	0 0.0%	0 0.0%	0 0.0%	0 0.0%
	算定不能・非財産	1133 1.1%	454 9.5%	37 19.2%	14 12.8%	30 25.4%	36 18.2%	0 0.0%	0 0.0%	2 0.0%	0 0.0%	0 0.0%	7 0.1%	0 0.0%	0 0.0%	19 0.2%	0 0.0%	0 0.0%	154 8.5%	0 0.0%	3 0.9%	19 0.1%	19 0.1%	51 0.7%	12 4.4%	6 3.1%	4 0.7%	1 0.7%	0 0.0%	265 6.1%

【表47】

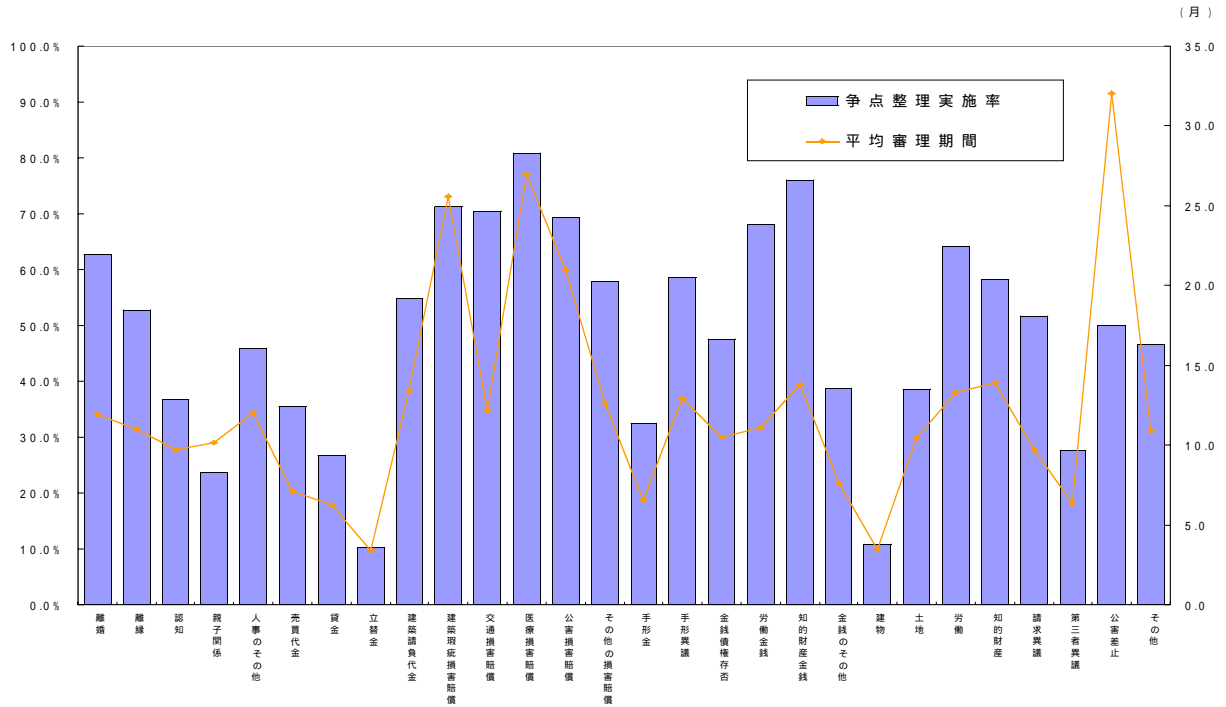

事件の種類	総数	人事					金銭															建物	土地	労働	知的財産	請求異議	第三者異議	公害差止	その他
		離婚	離縁	認知	親子関係	人事のその他	売買代金	貸金	立替金	建築請負代金	建築瑕疵賠償	交通損害賠償	医療損害賠償	公害損害賠償	その他の損害賠償	手形金	手形異議	金銭債権存否	労働金銭	知的財産金銭	金銭のその他								
事件総数	106553	4795	193	109	118	198	2826	8996	6090	1689	431	5251	704	65	12004	154	312	1817	1468	317	25695	20421	7323	271	196	611	152	14	4331
平均審理期間(月)	8.2	11.9	11.0	9.7	10.2	12.0	7.1	6.3	3.4	13.4	25.6	12.2	27.0	20.9	12.6	6.5	12.9	10.5	11.1	13.8	7.6	3.4	10.4	13.3	13.9	9.7	6.3	32.0	10.9
争点整理実施率	39823	3005	102	40	28	91	1005	2414	624	926	307	3700	569	45	6957	50	183	864	998	241	9970	2201	2828	174	114	316	42	7	2022
	37.4%	62.7%	52.8%	36.7%	23.7%	46.0%	35.6%	26.8%	10.2%	54.8%	71.2%	70.5%	80.8%	69.2%	58.0%	32.5%	58.7%	47.6%	68.0%	76.0%	38.8%	10.8%	38.6%	64.2%	58.2%	51.7%	27.6%	50.0%	46.7%

【表 4 8】

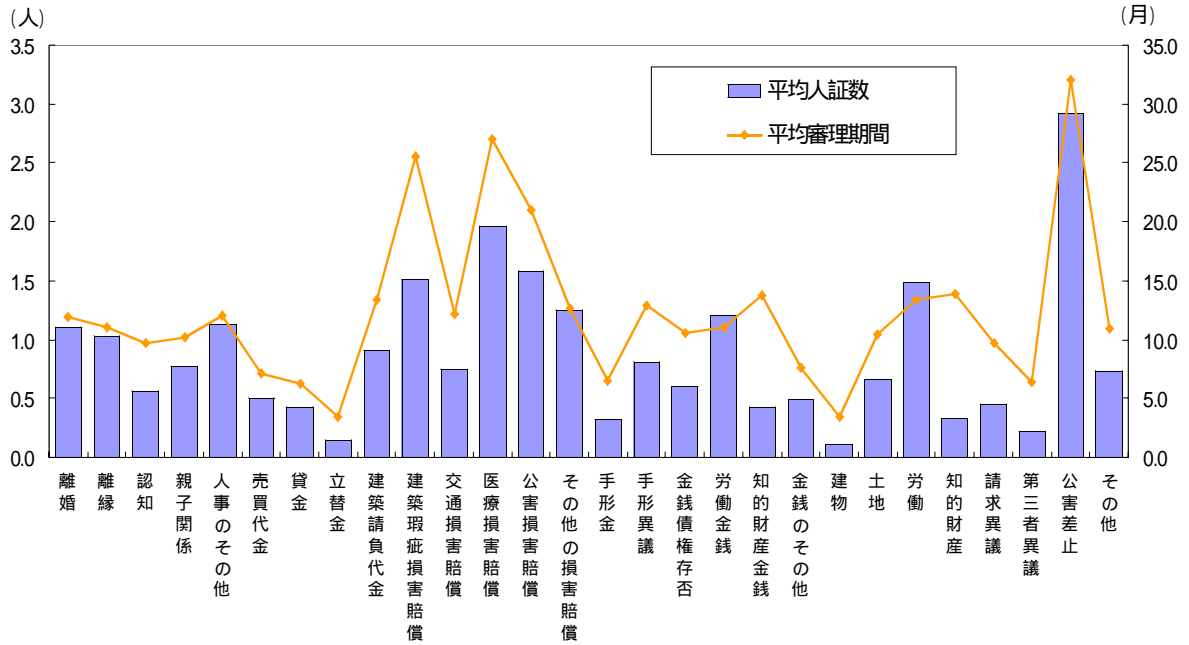

事件の種類	総数	人事						金銭														建物	土地	労働	知的財産	請求異議	第三者異議	公害差止	その他
		離婚	離縁	認知	親子関係	人事のその他	売買代金	貸金	立替金	建築請負代金	建築瑕疵賠償	交通損害賠償	医療損害賠償	公害損害賠償	その他の損害賠償	手形金	手形異議	金銭債権存否	労働金銭	知的財産金銭	金銭のその他								
事件総数	106553	4795	193	109	118	198	2826	8998	6090	1689	431	5251	704	65	12004	154	312	1817	1468	317	25695	20421	7323	271	196	611	152	14	4331
平均審理期間(月)	8.2	11.9	11.0	9.7	10.2	12.0	7.1	6.3	3.4	13.4	25.6	12.2	27.0	20.9	12.6	6.5	12.9	10.5	11.1	13.8	7.6	3.4	10.4	13.3	13.9	9.7	6.3	32.0	10.9
平均人証数	0.6	1.1	1.0	0.6	0.8	1.1	0.5	0.4	0.1	0.9	1.5	0.8	2.0	1.6	1.3	0.3	0.8	0.6	1.2	0.4	0.5	0.1	0.7	1.5	0.3	0.5	0.2	2.9	0.7

【表 4 9】

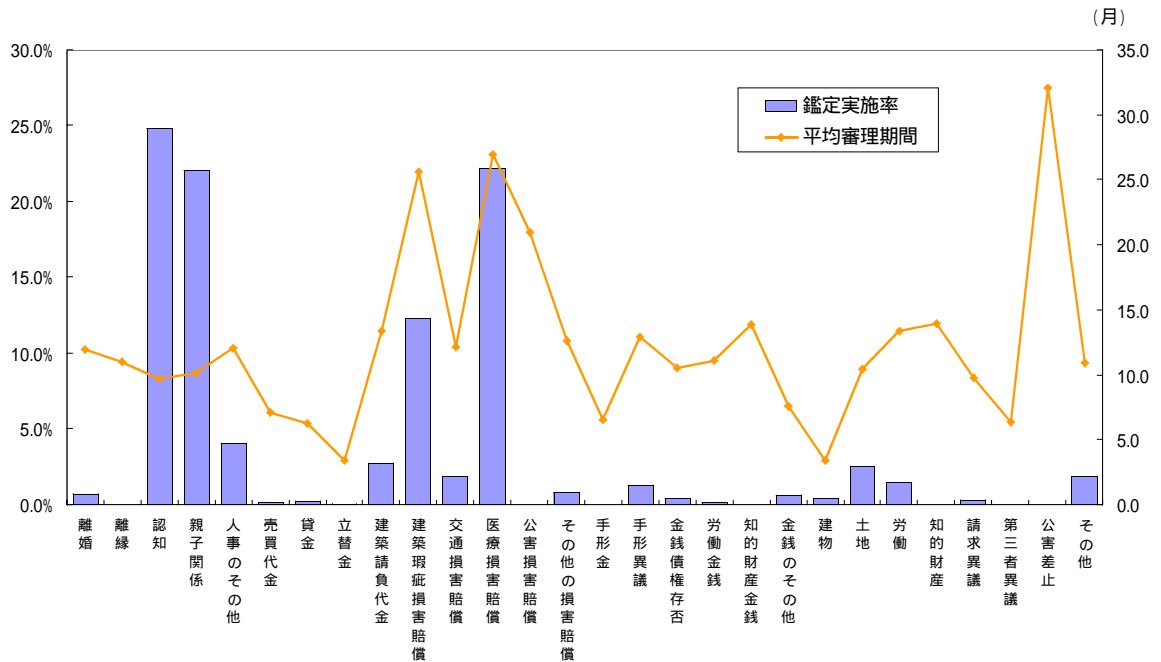

事件の種類	総数	人事						金銭														建物	土地	労働	知的財産	請求異議	第三者異議	公害差止	その他
		離婚	離縁	認知	親子関係	人事のその他	売買代金	貸金	立替金	建築請負代金	建築瑕疵損害賠償	交通損害賠償	医療損害賠償	公害損害賠償	その他の損害賠償	手形金	手形異議	金銭債権存否	労働金銭	知的財産金銭	金銭のその他								
事件総数	106553	4795	193	109	118	198	2826	8998	6090	1689	431	5251	704	65	12004	154	312	1817	1468	317	25695	20421	7323	271	196	611	152	14	4331
平均審理期間(月)	8.2	11.9	11.0	9.7	10.2	12.0	7.1	6.3	3.4	13.4	25.6	12.2	27.0	20.9	12.6	6.5	12.9	10.5	11.1	13.8	7.6	3.4	10.4	13.3	13.9	9.7	6.3	32.0	10.9
鑑定	1121	35	0	27	26	8	5	24	7	47	53	99	156	0	100	0	4	7	2	0	165	84	185	4	0	2	0	0	81
	1.1%	0.7%	0.0%	24.8%	22.0%	4.0%	0.2%	0.3%	0.1%	2.8%	12.3%	1.9%	22.2%	0.0%	0.8%	0.0%	1.3%	0.4%	0.1%	0.0%	0.6%	0.4%	2.5%	1.5%	0.0%	0.3%	0.0%	0.0%	1.9%

【表 5 0】

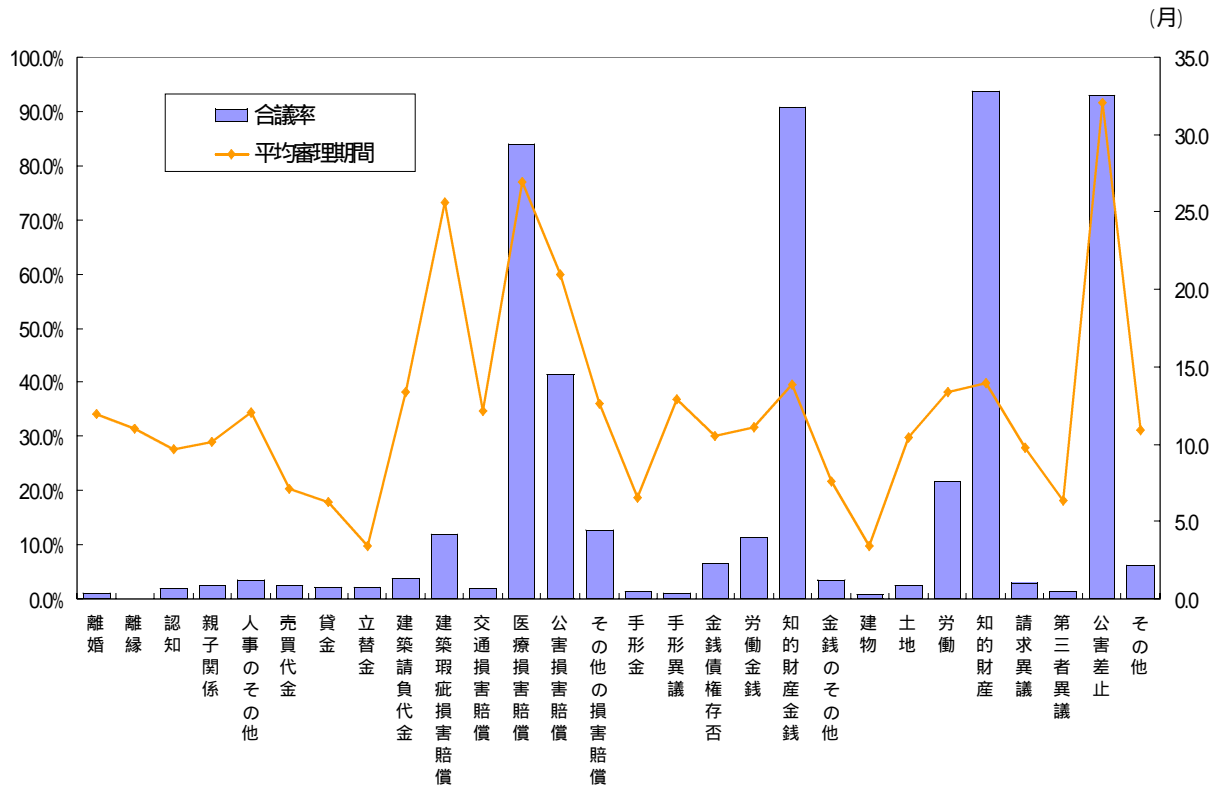

事件の種類	総数	人事						金銭														建物	土地	労働	知的財産	請求異議	第三者異議	公害差止	その他
		離婚	離縁	認知	親子関係	人事のその他	売買代金	貸金	立替金	建築請負代金	建築瑕疵損害賠償	交通損害賠償	医療損害賠償	公害損害賠償	その他の損害賠償	手形金	手形異議	金銭債権存否	労働金銭	知的財産金銭	金銭のその他								
事件総数	106553	4795	193	109	118	198	2826	8998	6090	1689	431	5251	704	65	12004	154	312	1817	1468	317	25695	20421	7323	271	196	611	152	14	4331
平均審理期間(月)	8.2	11.9	11.0	9.7	10.2	12.0	7.1	6.3	3.4	13.4	25.6	12.2	27.0	20.9	12.6	6.5	12.9	10.5	11.1	13.8	7.6	3.4	10.4	13.3	13.9	9.7	6.3	32.0	10.9
合議率	5261	51	0	2	3	7	66	185	136	63	51	99	592	27	1533	2	3	119	169	288	940	188	187	59	184	18	2	13	274
	4.9%	1.1%	0.0%	1.8%	2.5%	3.5%	2.3%	2.1%	2.2%	3.7%	11.8%	1.9%	84.1%	41.5%	12.8%	1.3%	1.0%	6.5%	11.5%	90.9%	3.7%	0.9%	2.6%	21.8%	93.9%	2.9%	1.3%	93%	6.3%

【表 5 1】

医事関係訴訟の平均審理期間

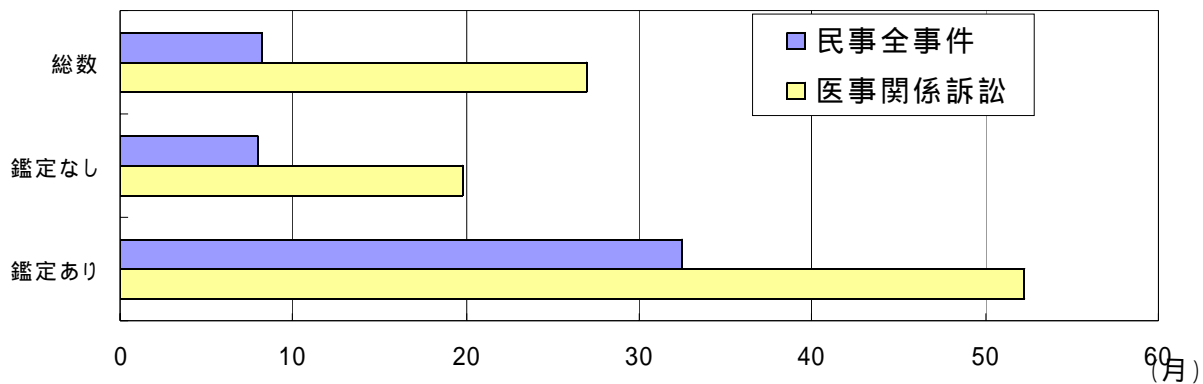

【表 5 2】

事件の種類		民事全事件	医事関係訴訟
事件総数		106553	704
審理期間	平均審理期間(月)	8.2	27.0
審理期間別事件数	6月以内	64250 60.3%	108 15.3%
	1年以内	20111 18.9%	103 14.6%
	2年以内	15819 14.8%	166 23.6%
	3年以内	4055 3.8%	137 19.5%
	5年以内	1916 1.8%	147 20.9%
	5年を超える	402 0.4%	43 6.1%

審理期間の分布

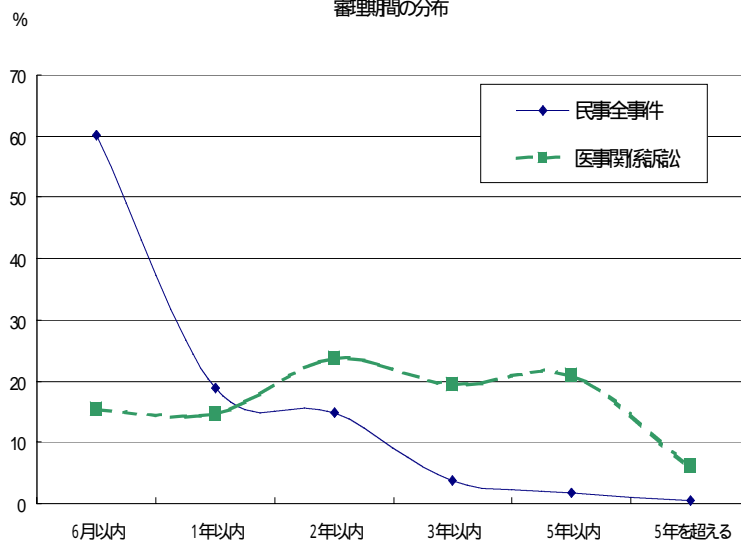

【表 5 3】

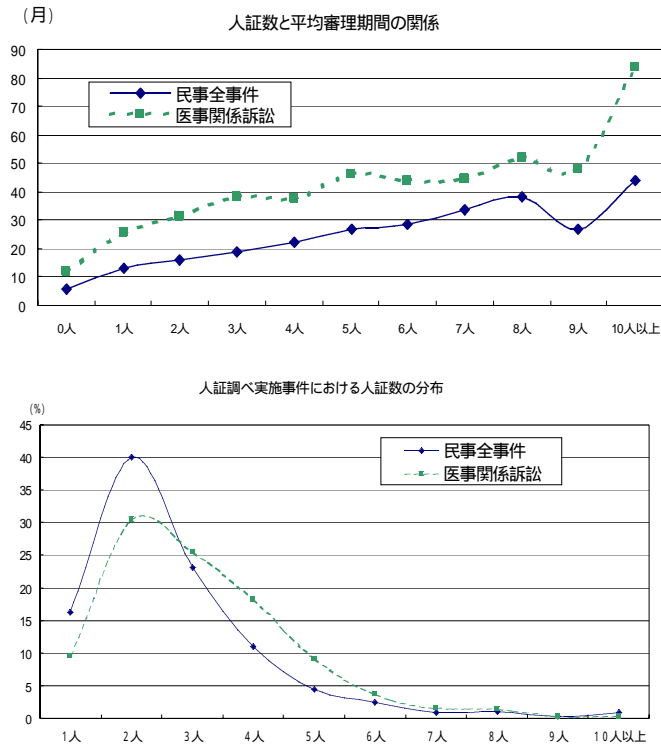

事件の種類		民事全事件	医事関係訴訟
事件総数		106553	704
審理期間	平均審理期間(月)	8.2	27.0
証拠調べ	平均合計人証数	0.6	2.0
	平均証人数	0.2	1.1
	平均本人数	0.3	0.8

【表 5 4】

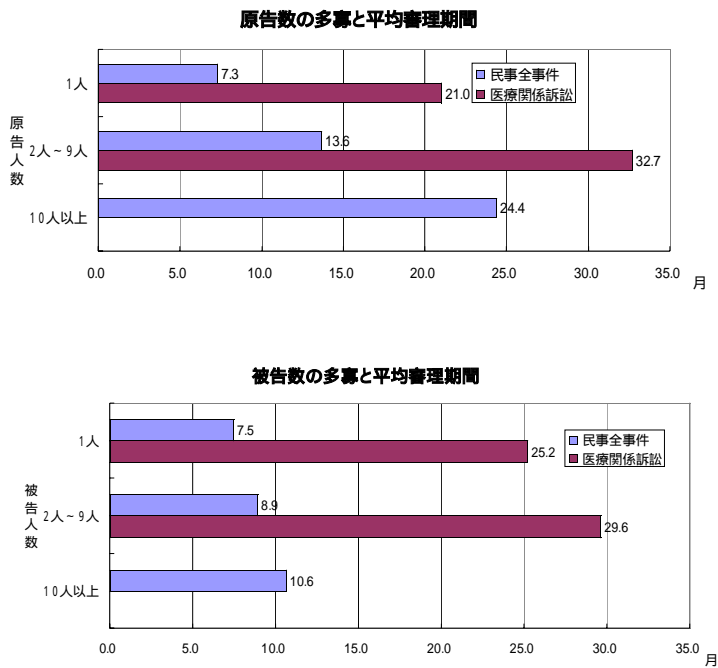

事件の種類		民事全事件	医事関係訴訟
事件総数		106553	704
審理期間	平均審理期間(月)	8.2	27.0
当事者	原告1・被告1	73790 69.3%	292 41.5%
	原告1・被告2～9	23453 22.0%	94 13.4%
	原告1・被告10～	484 0.5%	0 0.0%
	原告2～9・被告1	5766 5.4%	239 33.9%
	原告2～9・被告2～9	2768 2.6%	79 11.2%
	原告2～9・被告10～	52 0.0%	0 0.0%
	原告10～・被告1	165 0.2%	0 0.0%
	原告10～・被告2～9	67 0.1%	0 0.0%
	原告10～・被告10～	8 0.0%	0 0.0%

【表 5 5】

	民事全事件					医事関係訴訟				
	人証数	原告数	被告数	平均審理期間(月)	件数	人証数	原告数	被告数	平均審理期間(月)	件数
民事全事件	0人	1人	1人	50	58,889	0人	1人	1人	108	133
			2人~9人	58	18,806			2人~9人	132	39
		2人~9人	1人	96	3,979		2人~9人	1人	101	64
			2人~9人	104	1,757			2人~9人	181	29
	1人	1人	1人	122	2,439	1人	1人	1人	147	19
			2人~9人	146	755			2人~9人	250	3
		2人~9人	1人	158	276		2人~9人	1人	360	18
			2人~9人	172	149			2人~9人	330	2
	2人	1人	1人	151	6,734	2人	1人	1人	282	59
			2人~9人	181	1,425			2人~9人	298	19
		2人~9人	1人	197	551		2人~9人	1人	342	44
			2人~9人	204	271			2人~9人	400	12
	3人	1人	1人	17.7	3,284	3人	1人	1人	31.0	37
			2人~9人	199	1,229			2人~9人	279	14
		2人~9人	1人	228	459		2人~9人	1人	433	44
			2人~9人	247	225			2人~9人	480	17
	4人	1人	1人	21.0	1,387	4人	1人	1人	30.0	24
			2人~9人	21.8	633			2人~9人	45.8	8
		2人~9人	1人	26.0	252		2人~9人	1人	41.1	42
			2人~9人	26.9	164			2人~9人	36.5	6

凡例
 ○ 原告数・被告数1人証数0人で固定した場合の例
 ◇ 原告数・被告数2~9人証数0人で固定した場合の例

【表 5 6】

事件の種類		民事全事件	医事関係訴訟
事件総数		106553	704
審理期間	平均審理期間(月)	8.2	27.0
争点整理手続	争点整理実施率	39823 37.4%	569 80.8%
	平均争点整理期日回数	2.0	6.6
口頭弁論	平均口頭弁論回数	2.4	4.9
	平均開廷間隔(月)	1.9	2.3
当事者	原告1・被告1	73790 69.3%	292 41.5%
	原告1・被告2~9	23453 22.0%	94 13.4%
証拠調べ	平均合計人証数	0.6	2.0
	平均証人数	0.2	1.1
	平均本人数	0.3	0.8
鑑定	鑑定実施率	1120 1.1%	156 22.2%

【表 5 7】

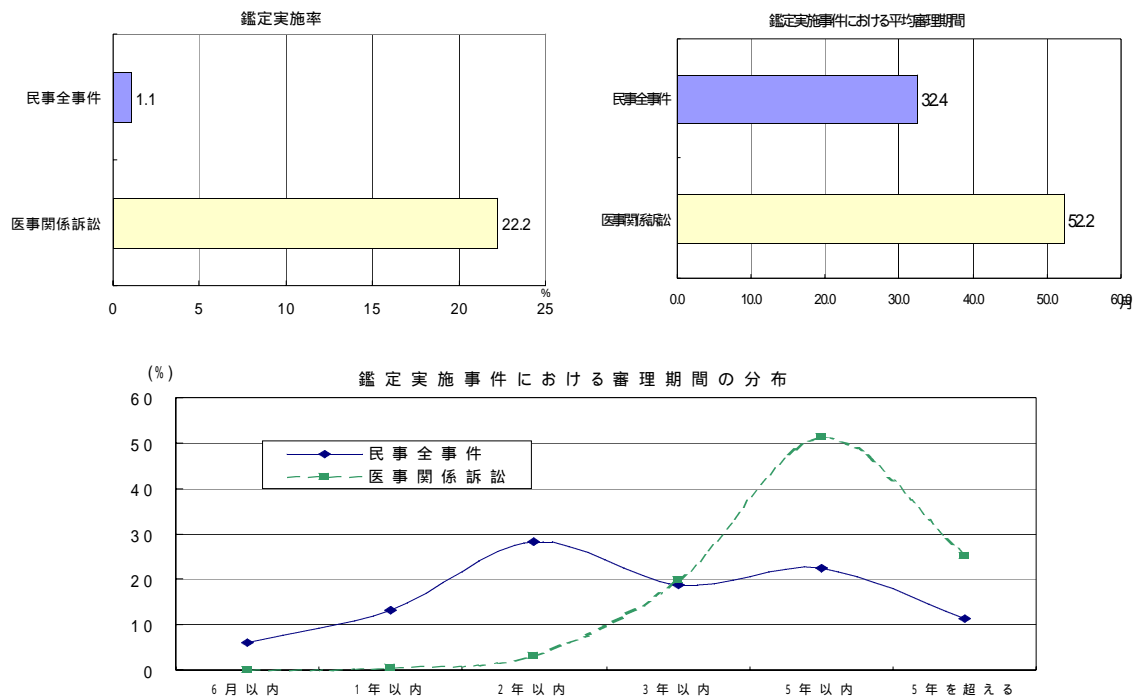

鑑定人確保の平均期間 5.0月

【表 5 8】

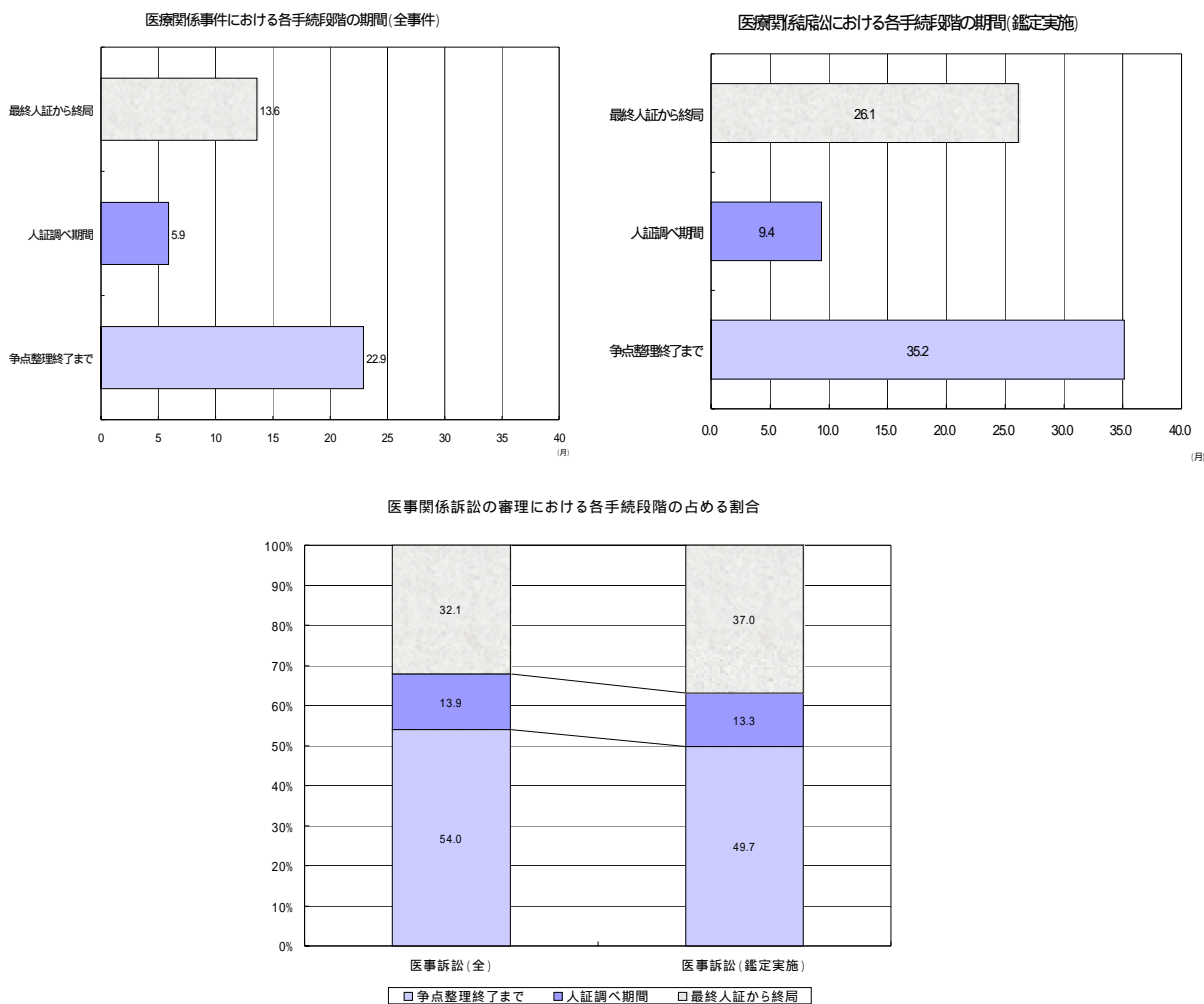

【表 5 9】

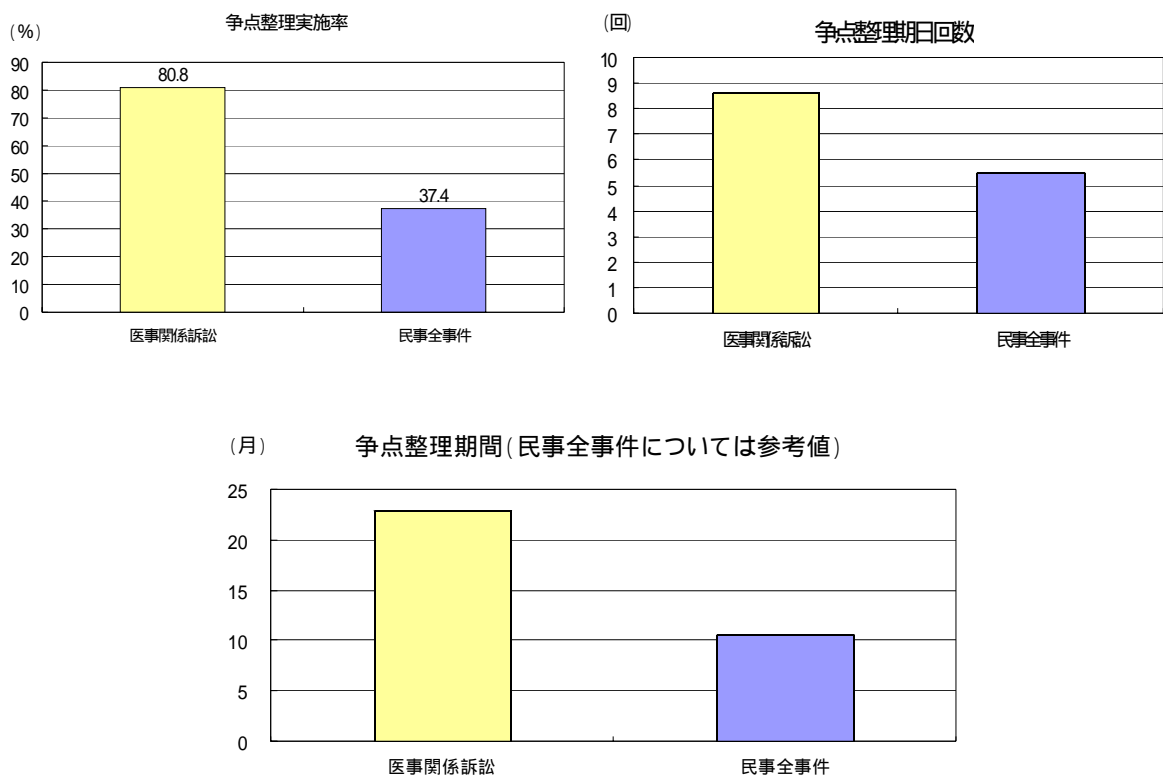

【表 6 0】

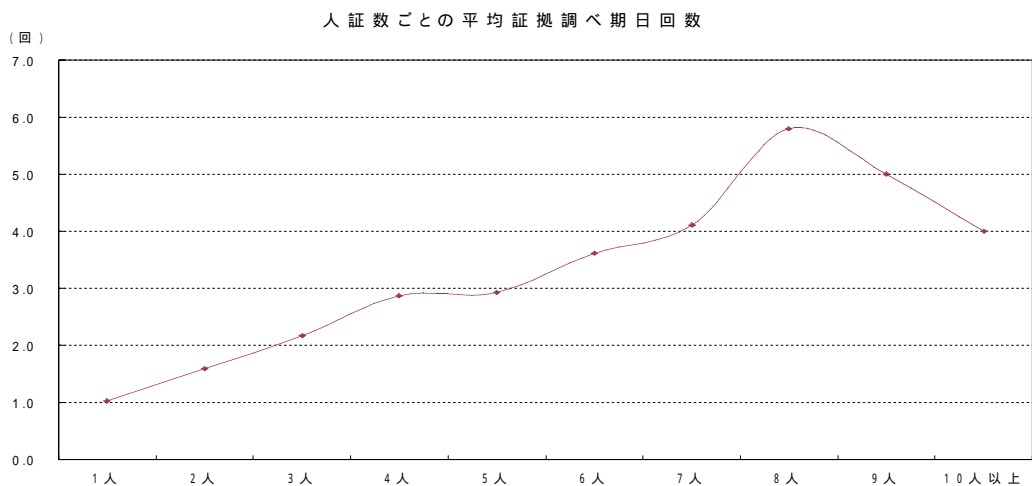

平均人証調べ期日回数	2.2回	平均人証数	3.1人
------------	------	-------	------

【表 6 1】

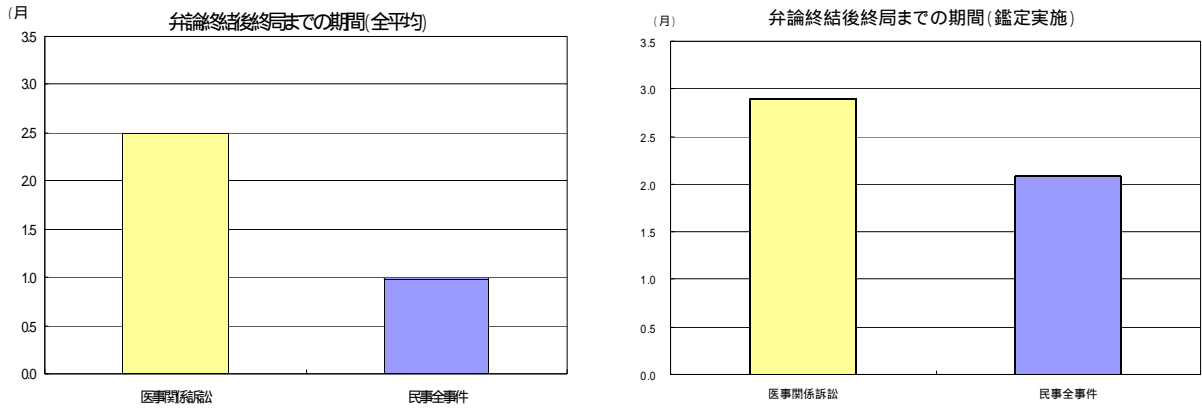

【表 6 2】

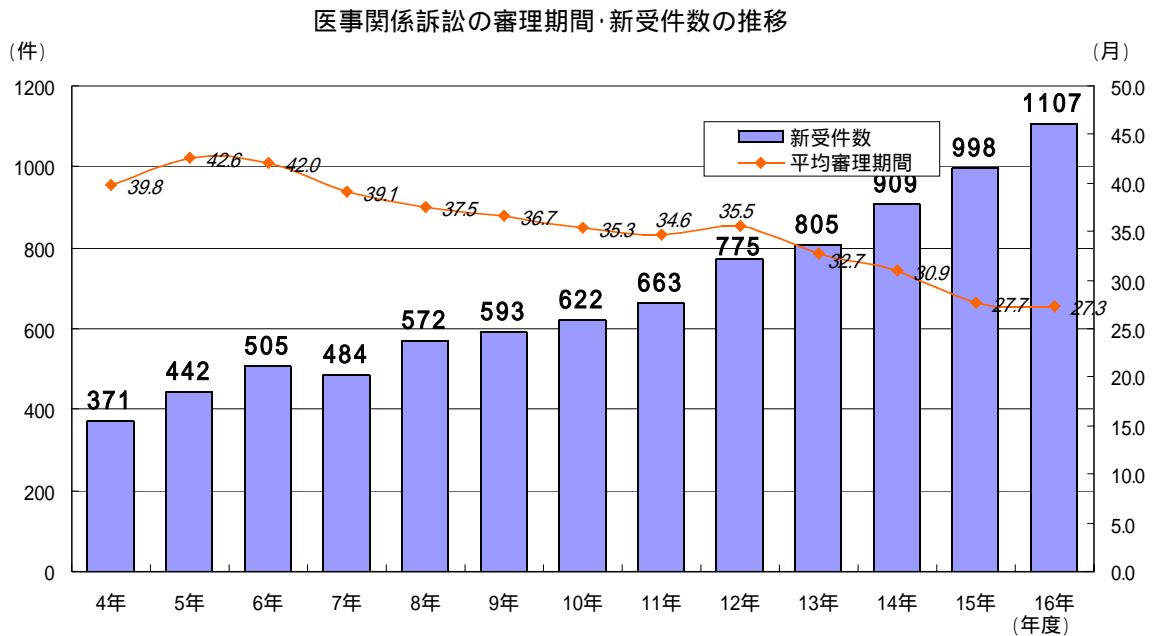

【表 6 3】

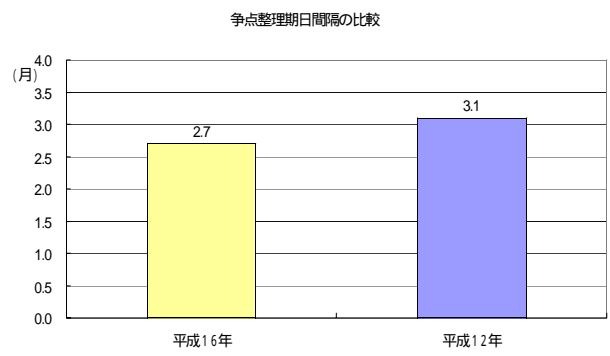
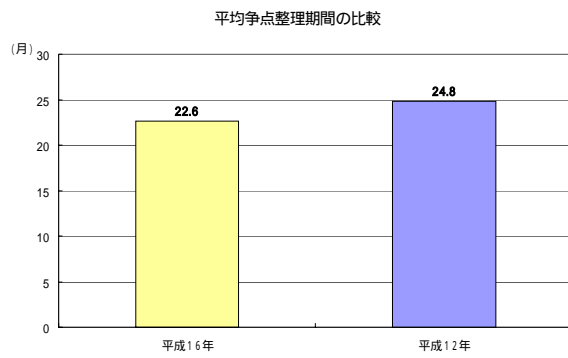

【表 6 4】

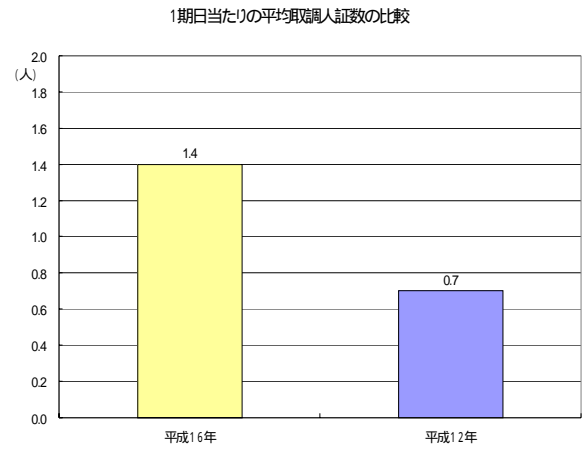
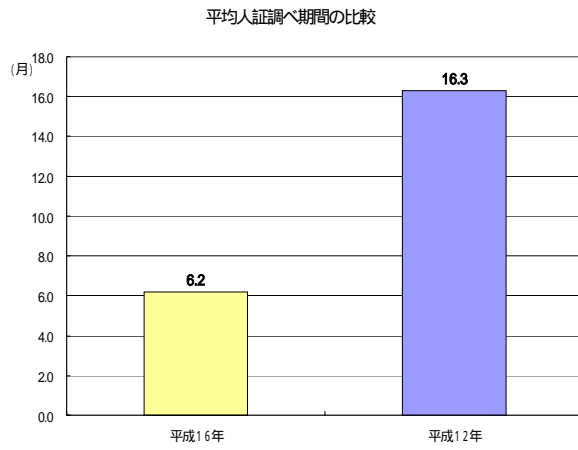

【表 6 5】

医事関係訴訟委員会（イメージ図）

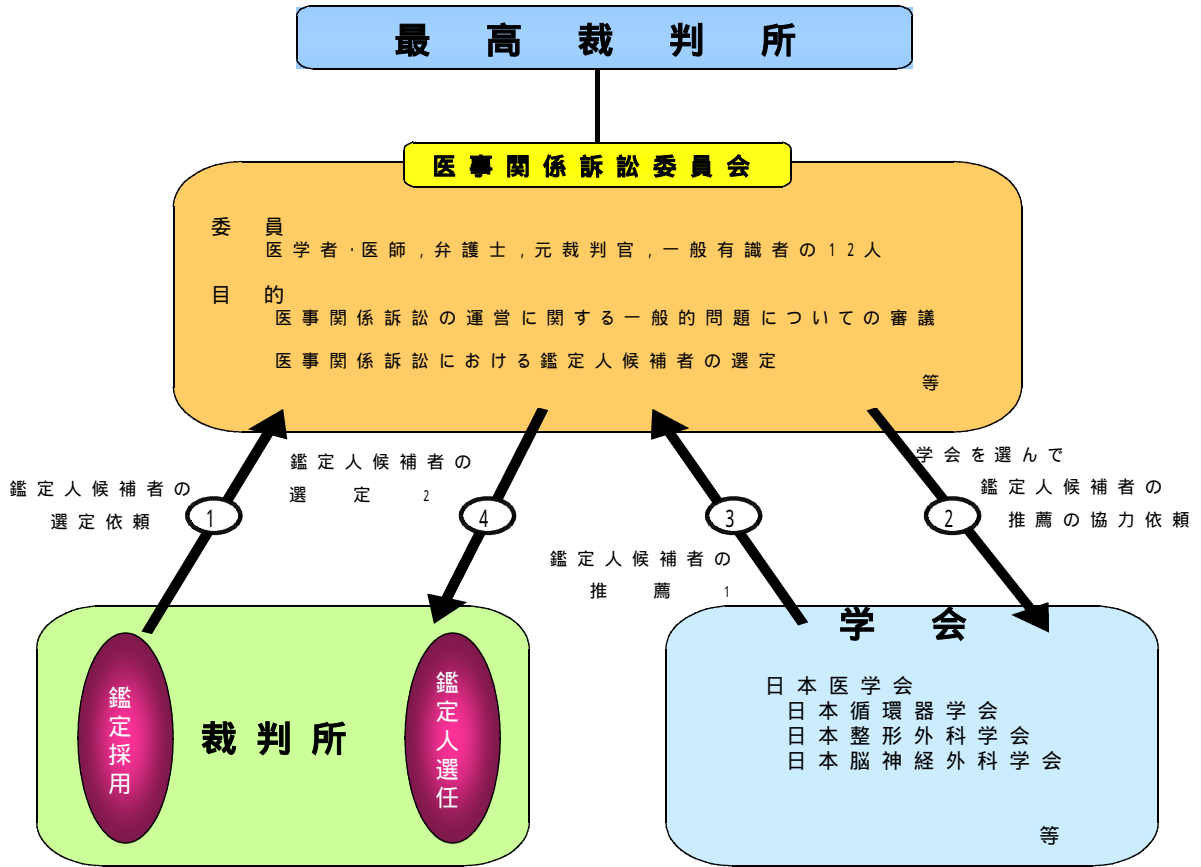

1 推薦は法的強制によるものではありません。
2 選定された鑑定人候補者を鑑定人に選任するかどうかの判断は，各裁判所に委ねられます。

【表 6 6】

建築関係訴訟の定義

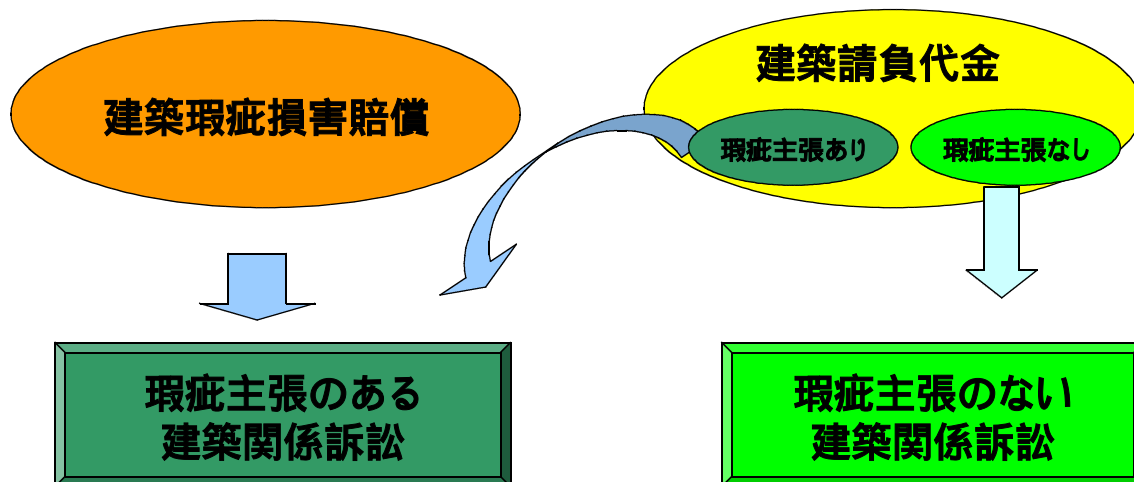

【表 6 7】

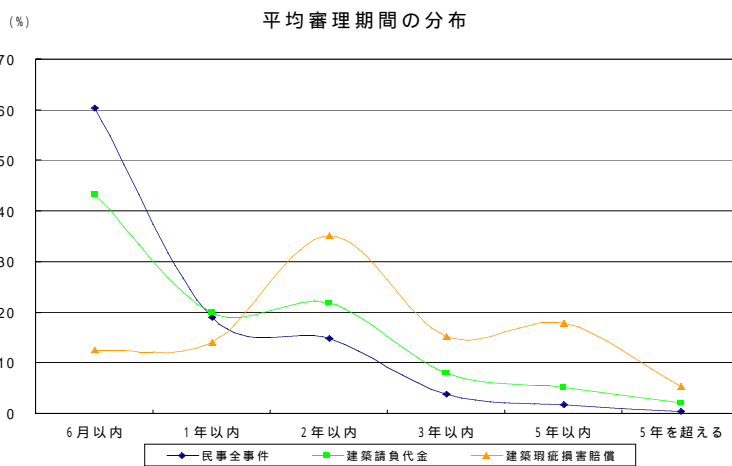
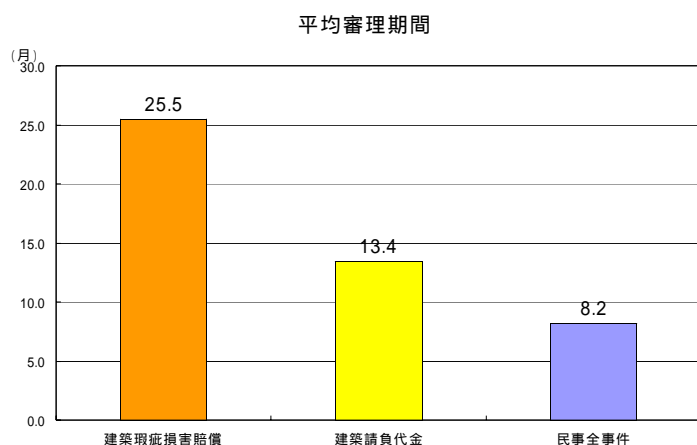

【表 6 8】

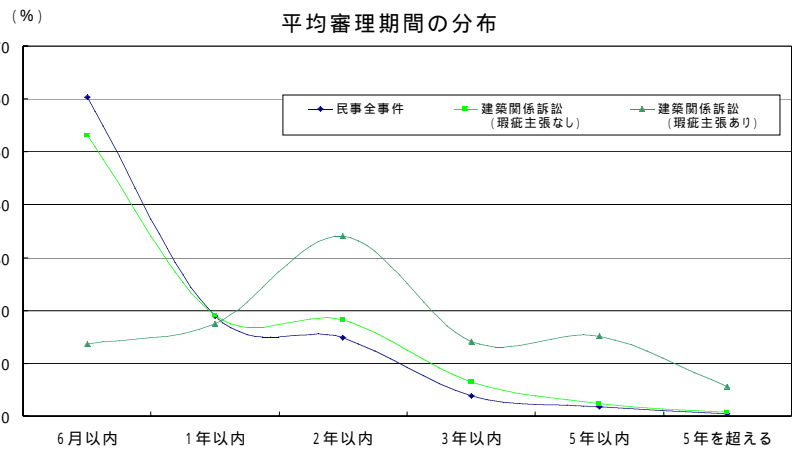
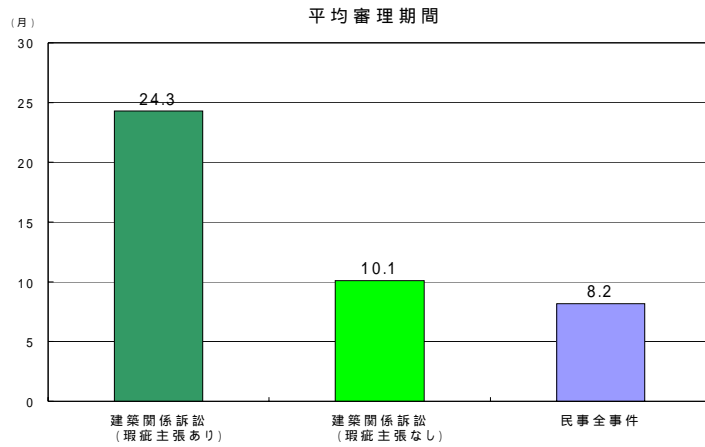

【表 6 9】

事件の種類		民事全事件	建築関係訴訟(瑕疵主張あり)
審理期間	平均審理期間(月)	8.2	24.3
証拠調べ	平均合計人証数	0.6	1.3
	平均証人数	0.2	
	平均本人数	0.3	

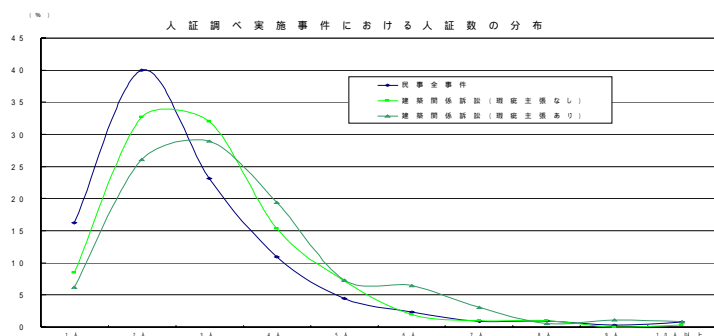
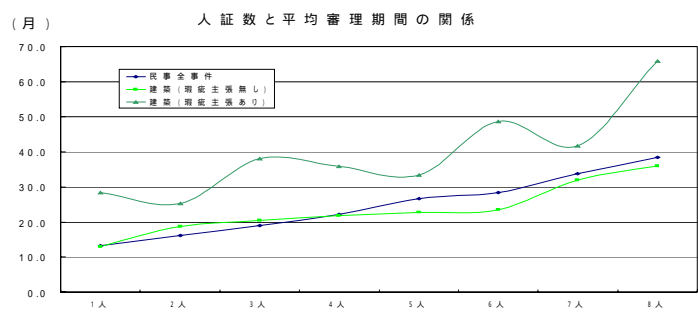

【表 7 0】

事件の種類		民事全事件	建築瑕疵損害賠償
事件総数		106553	433
審理期間	平均審理期間(月)	8.2	25.5
当事者	原告1・被告1	73790 69.3%	255 58.9%
	原告1・被告2～9	23453 22.0%	102 23.6%
	原告1・被告10～	484 0.5%	0 0.0%
	原告2～9・被告1	5766 5.4%	37 8.5%
	原告2～9・被告2～9	2768 2.6%	34 7.9%
	原告2～9・被告10～	52 0.0%	0 0.0%
	原告10～・被告1	165 0.2%	3 0.7%
	原告10～・被告2～9	67 0.1%	2 0.5%
	原告10～・被告10～	8 0.0%	0 0.0%

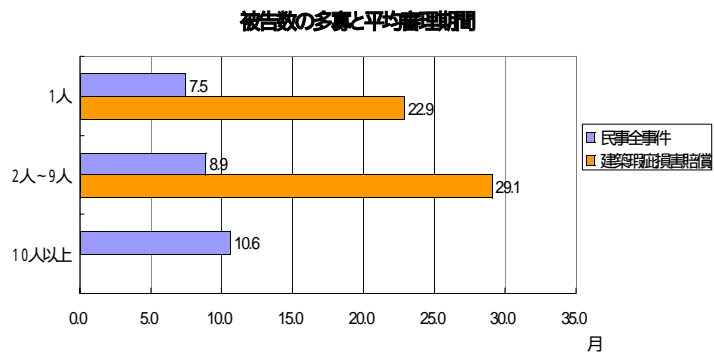
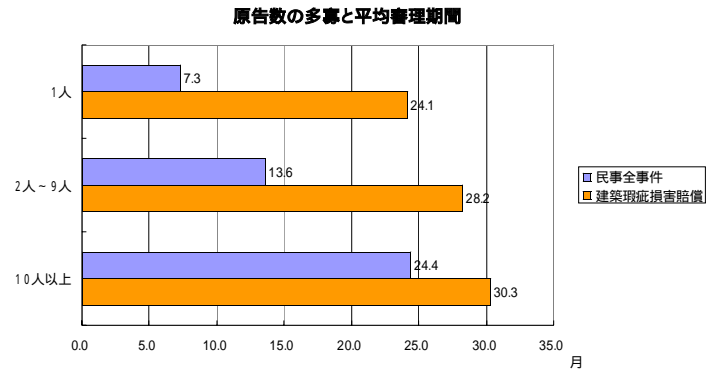

【表 7 1】

人証数	原告数	被告数	平均審理期間	件数
民事全事件	0人	1人	50	5889
		2人～9人	58	1806
		1人	96	3979
		2人～9人	104	1757
	1人	1人	122	2439
		2人～9人	146	755
		1人	158	276
		2人～9人	172	149
	2人	1人	151	6724
		2人～9人	181	1425
		1人	197	551
		2人～9人	204	271
	3人	1人	177	3284
		2人～9人	199	1229
		1人	228	459
		2人～9人	247	225
	4人	1人	210	1387
		2人～9人	218	633
		1人	260	252
		2人～9人	269	164

人証数	原告数	被告数	平均審理期間	件数
0人	1人	1人	168	156
	2人～9人	2人～9人	255	67
	1人	1人	231	27
	2人～9人	2人～9人	249	24
1人	1人	1人	309	43
	2人～9人	2人～9人	341	14
	1人	1人	315	4
	2人～9人	2人～9人	00	0
2人	1人	1人	290	28
	2人～9人	2人～9人	315	10
	1人	1人	210	4
	2人～9人	2人～9人	480	2
3人	1人	1人	410	12
	2人～9人	2人～9人	390	6
	1人	1人	480	1
	2人～9人	2人～9人	420	3
4人	1人	1人	368	8
	2人～9人	2人～9人	345	4
	1人	1人	00	0
	2人～9人	2人～9人	840	1

凡例

○ 原告数1・被告数1, 人証数0人で固定した場合の例

◇ 原告数1・被告数2～9, 人証数2人で固定した場合の例

【表 7 2】

事件の種類		民事全事件	(瑕疵主張あり) 建築関係訴訟	(瑕疵主張なし) 建築関係訴訟
平均審理期間(月)		8.2	24.3	10.1
争点整理手続	平均期日回数(回)	5.5	9.3	6.6
	専門家関与率		45.8%	8.1%
鑑定実施率		1.1%	11.5%	0.6%
付調停	実施率		36.2%	5.0%
	平均期間(月)		14.3	12.5

【表 7 3】

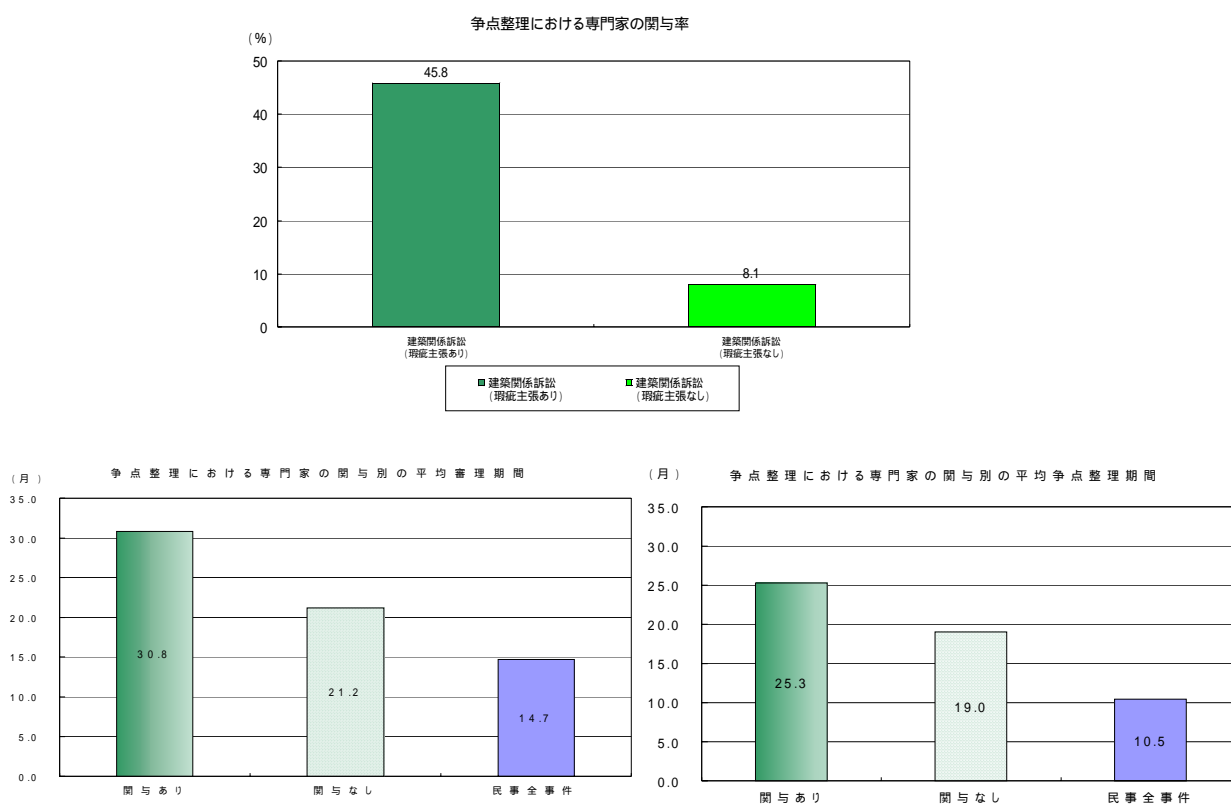

【表 7 4】

(回) 平均争点整理期日回数

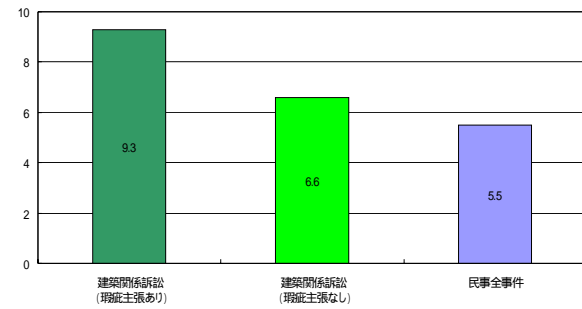

(月) 平均争点整理期日間隔 (民事は期日間隔)

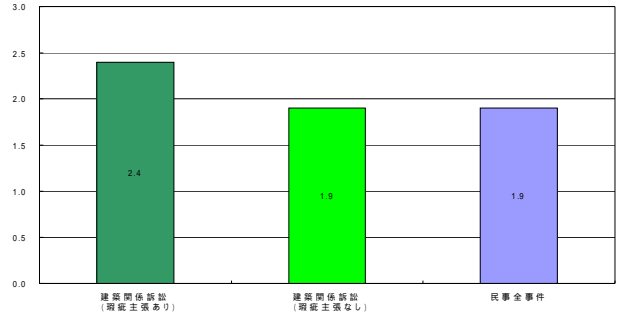

(月) 平均争点整理期間

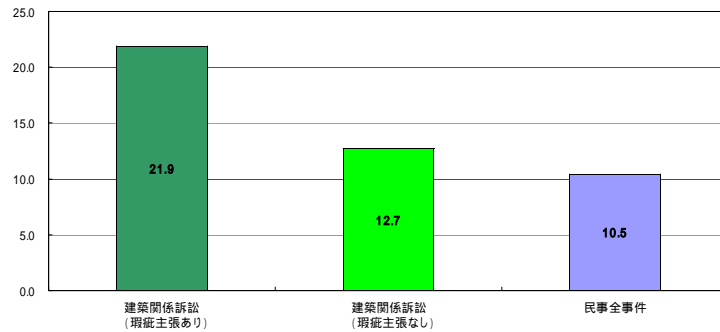

【表 7 5】

鑑定実施率

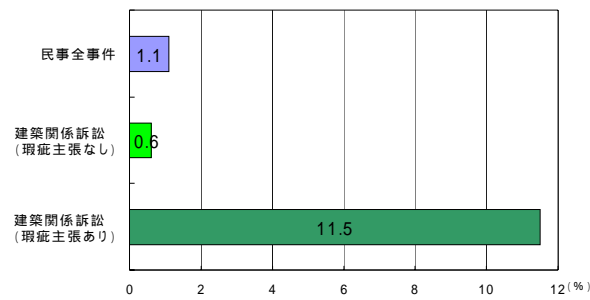

鑑定実施事件における平均審理期間

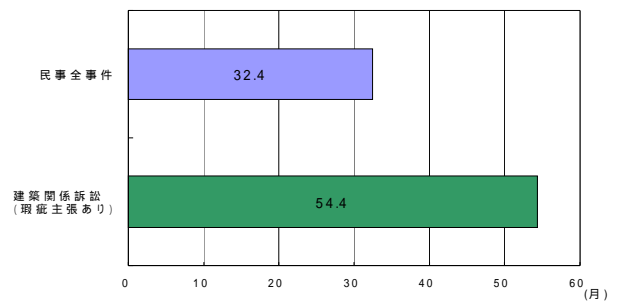

瑕疵主張のされた建築関係訴訟における鑑定人確保の平均期間 3.9月

鑑定実施事件における審理期間の分布

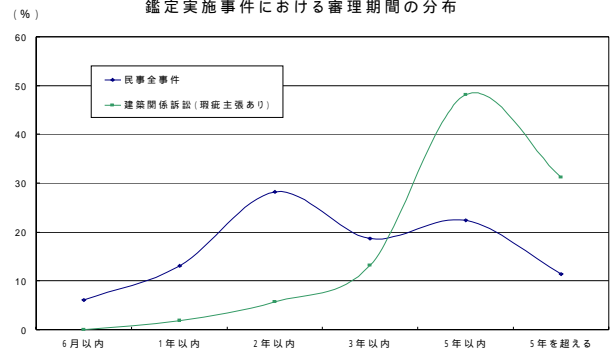

【表76】

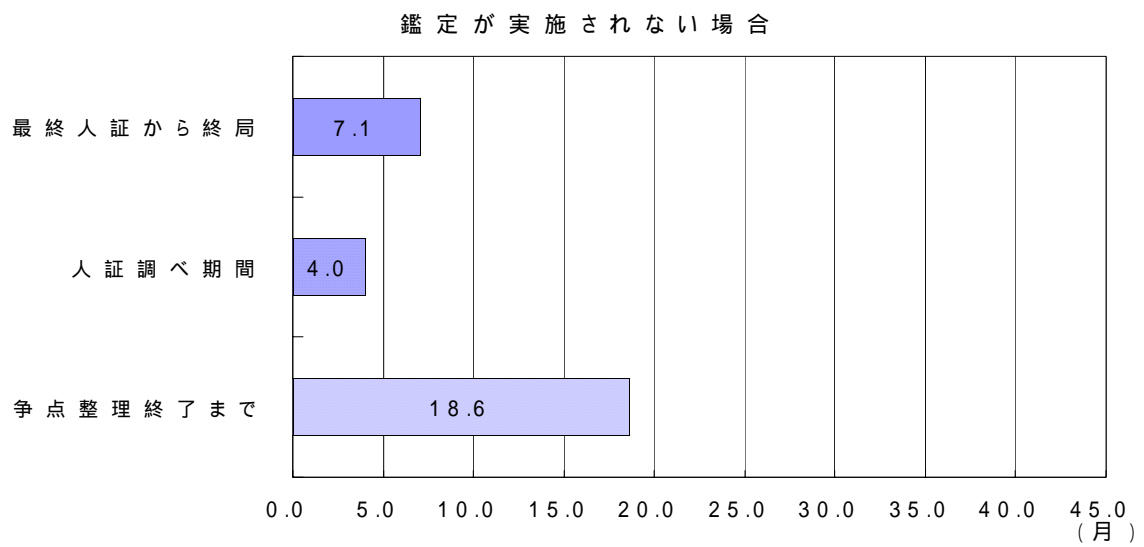
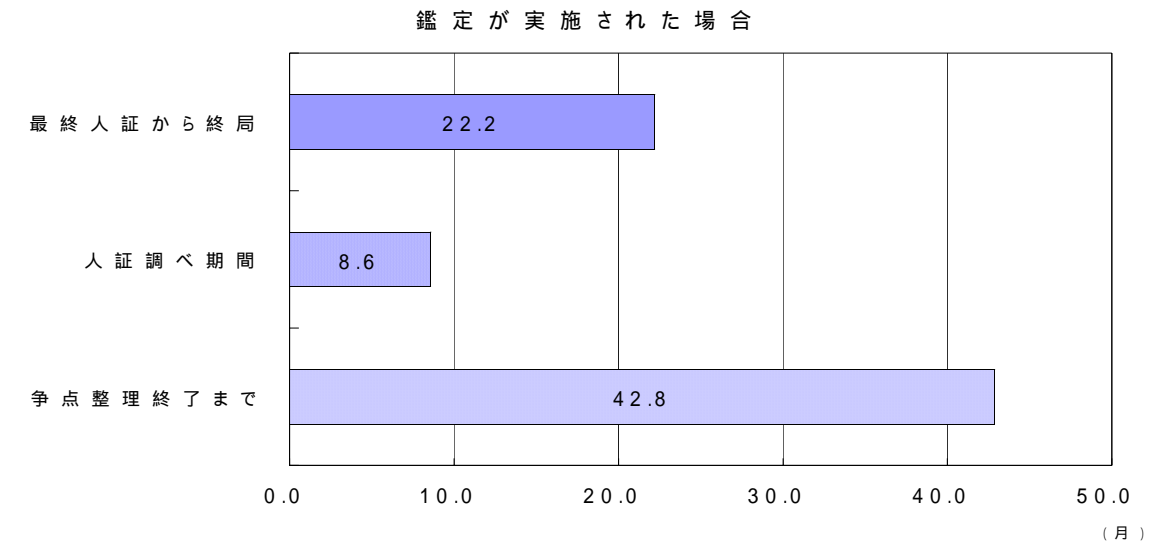

【表 7 7】

付調停の実施率の比較

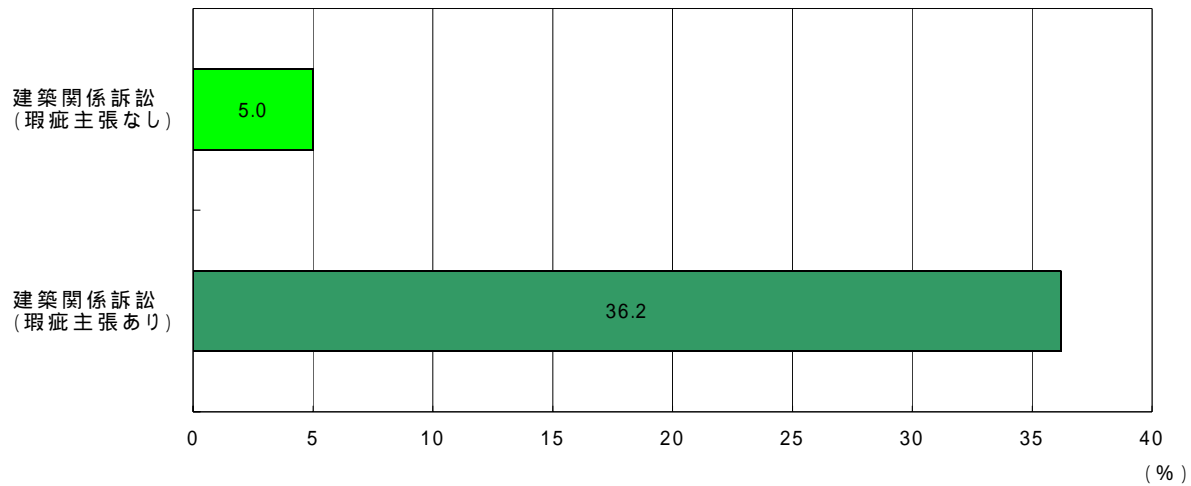

付調停の有無別平均審理期間

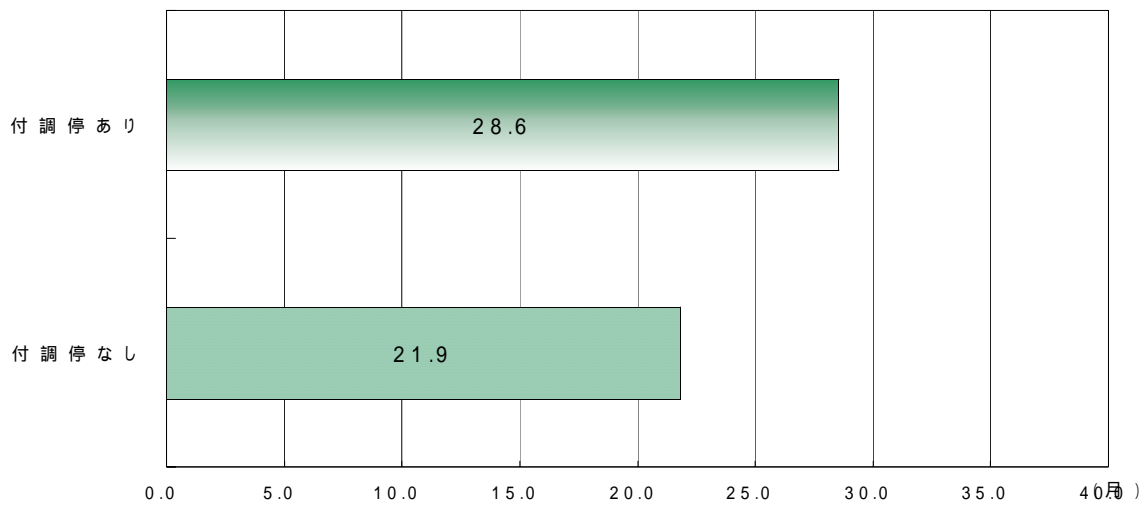

【表 7 8】

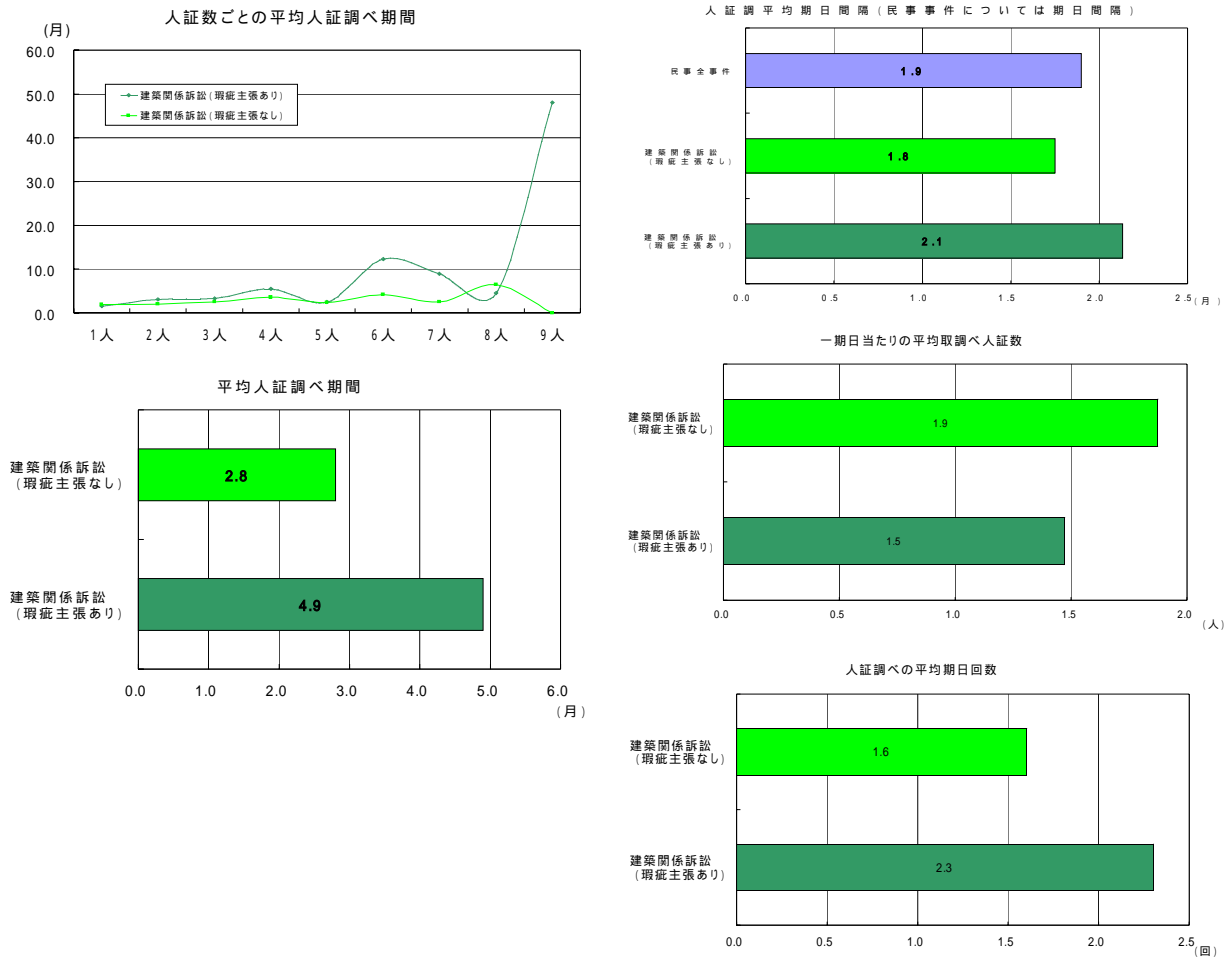

【表 7 9】

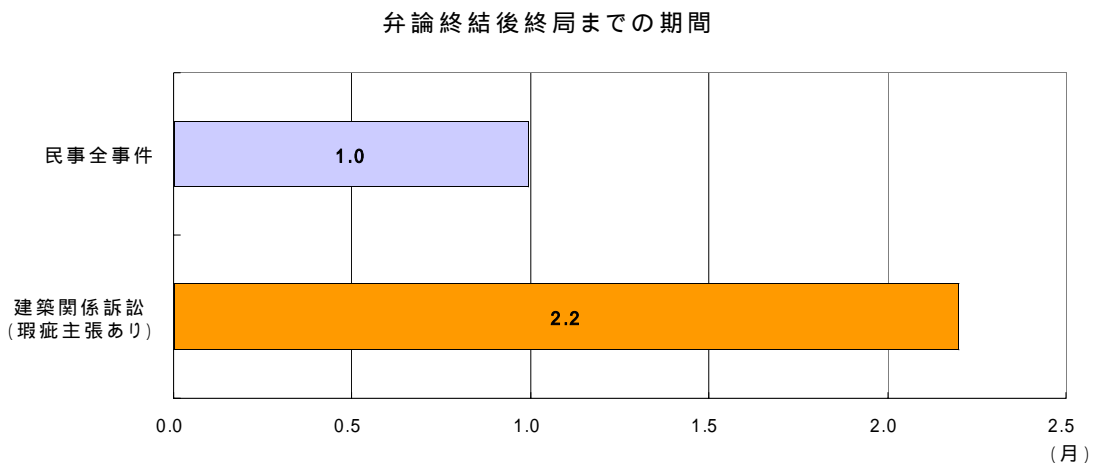

【表 8 0】

(別 紙 1)

建 築 関 係 訴 訟 委 員 会 (概 略 図)

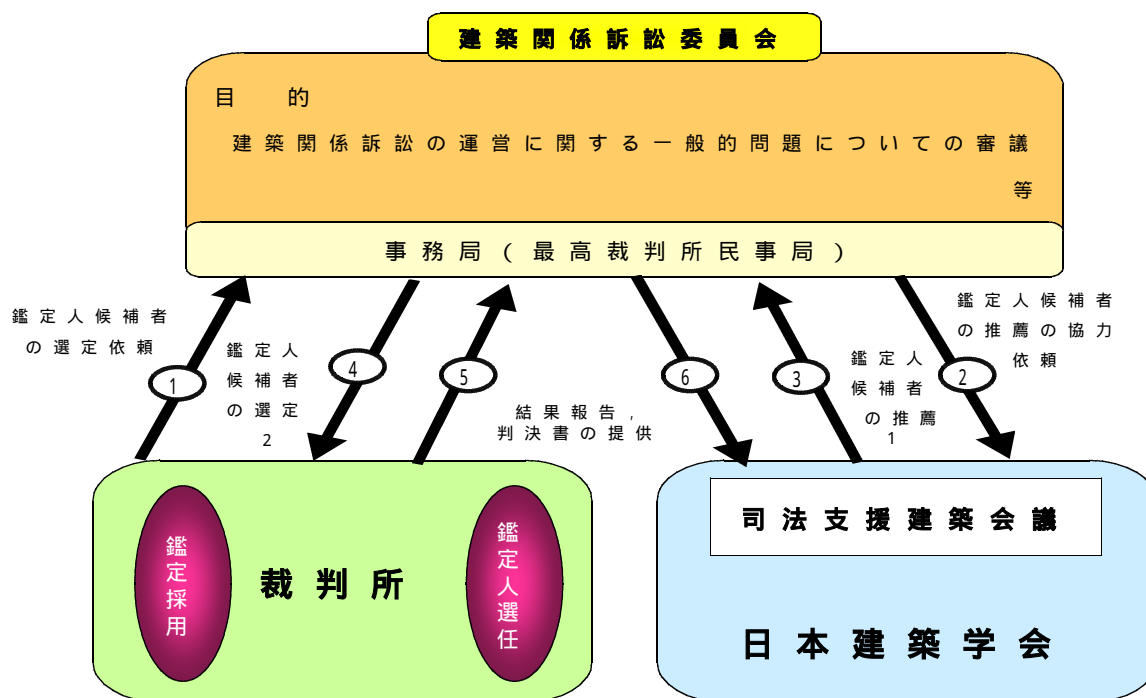

1 推薦は法的強制によるものではありません。

2 選定された鑑定人候補者を鑑定人に選任するかどうかの判断は、各裁判所に委ねられます。
(調停委員候補者についても、基本的には同じような手順で選任されます。)

【表 8 1】

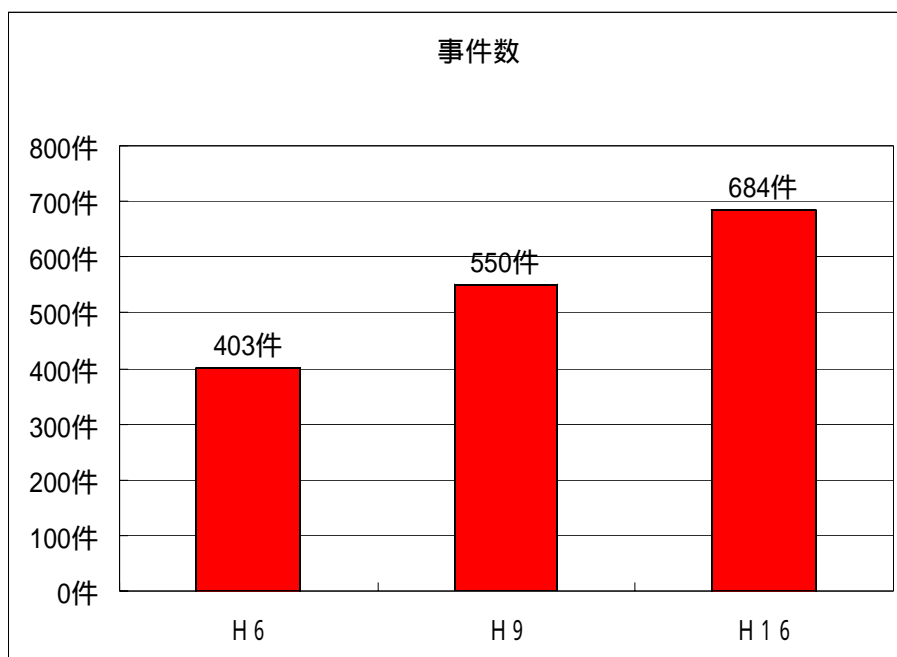

【表 8 2】

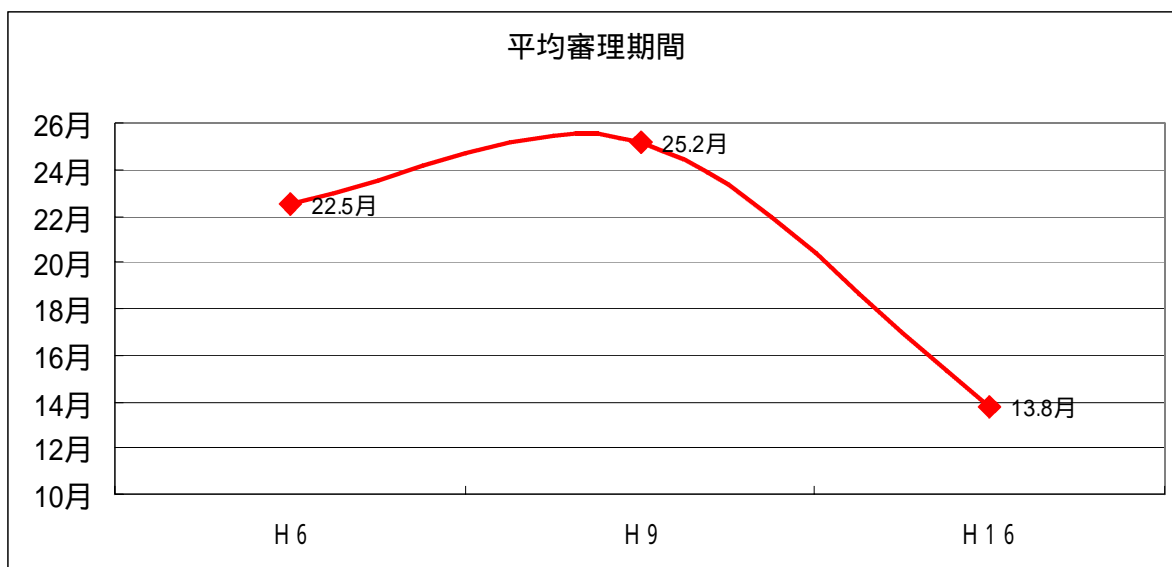

【表 8 3】

[平成16年4月～12月終局事件]

事件の種類		民事全事件	知的財産関係訴訟
事件総数		106553	513
審理期間 平均審理期間(月)		8.2	13.1
審理期間別事件数	6月以内	64250	156
		60.3%	30.4%
	1年以内	20111	127
		18.9%	24.8%
	2年以内	15819	167
		14.8%	32.6%
	3年以内	4055	36
		3.8%	7.0%
5年以内	1916	23	
	1.8%	4.5%	
5年を超える	402	4	
	0.4%	0.8%	

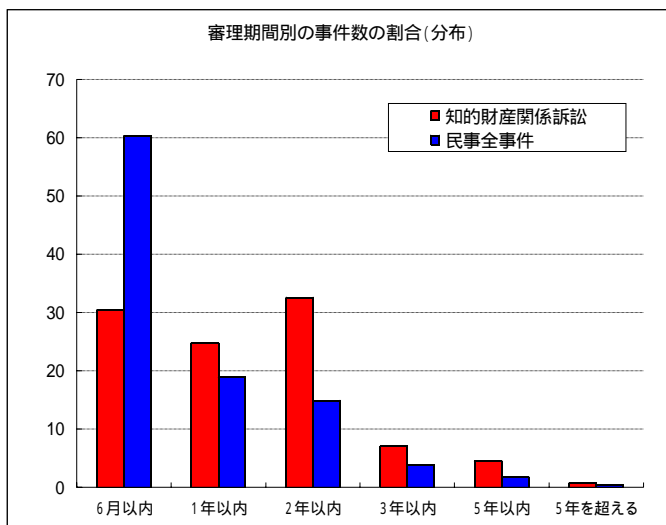

この資料の基データは、平成16年4月から12月までの終局事件である。なお、速報値であり、今後変動することがあり得る。

【表 8 4】

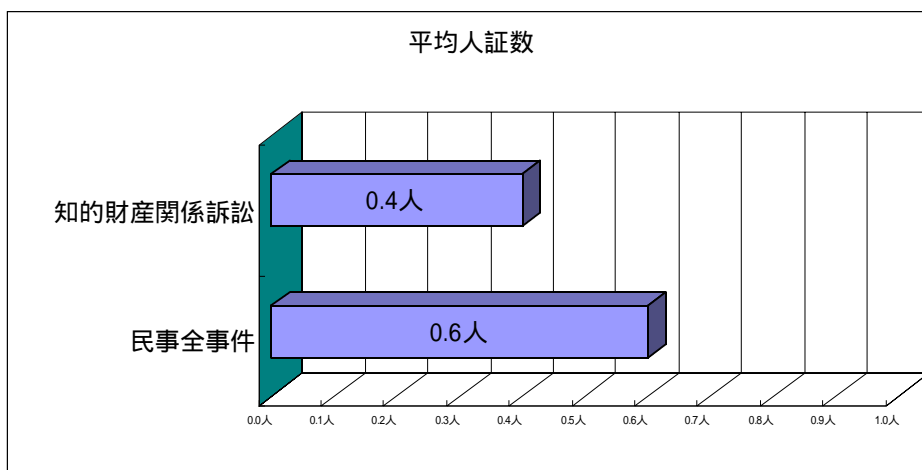

【表 8 5 - 1】

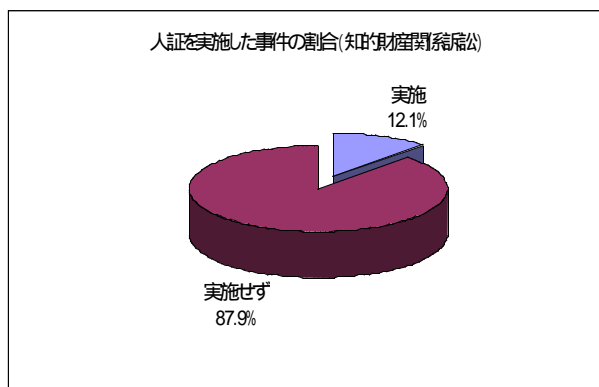

【表 8 5 - 2】

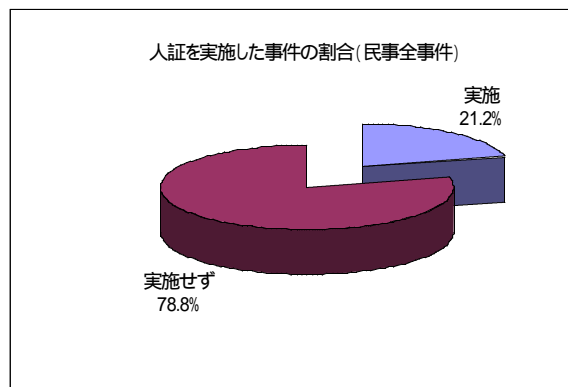

【表 8 6】

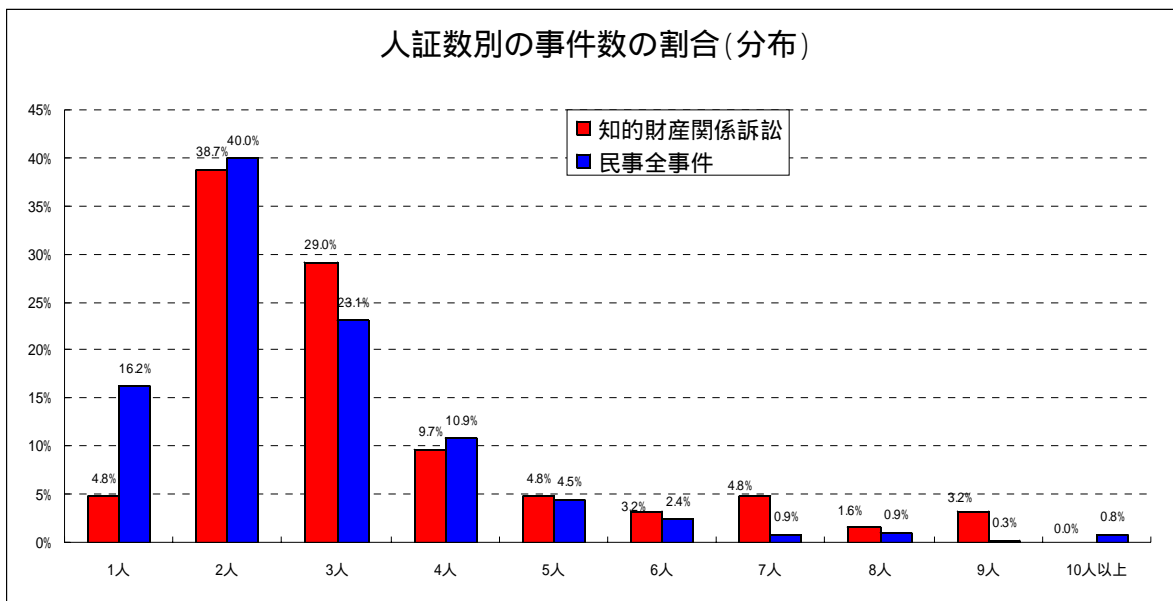

【表 8 7 - 1】

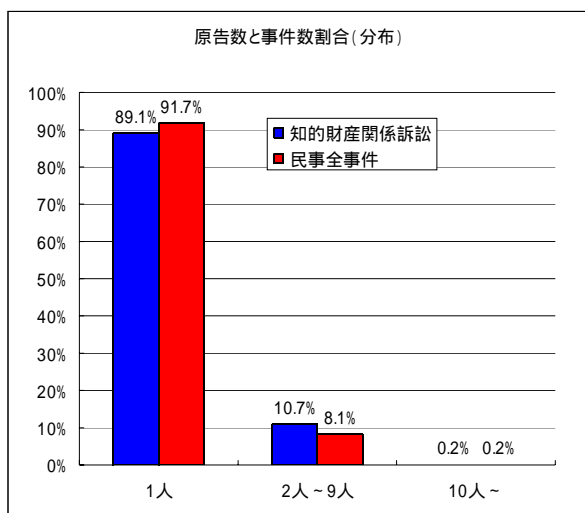

【表 8 7 - 2】

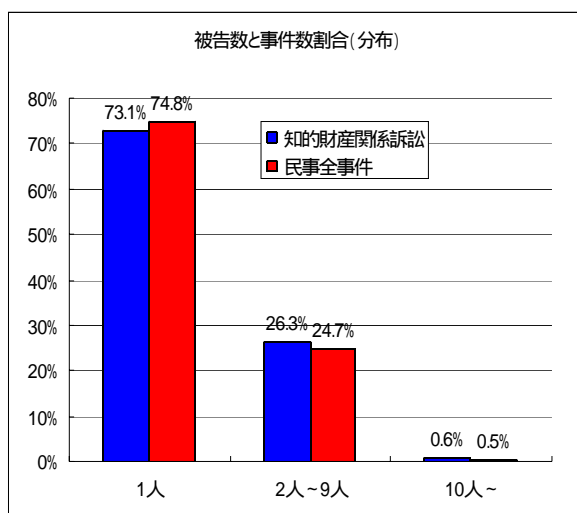

【表 8 8 - 1】

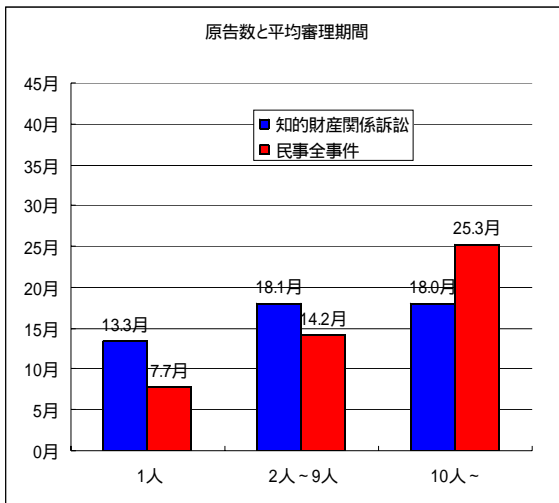

【表 8 8 - 2】

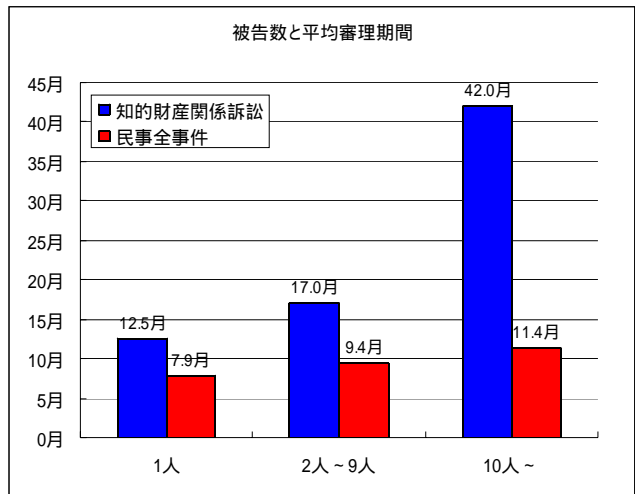

【表 8 9】

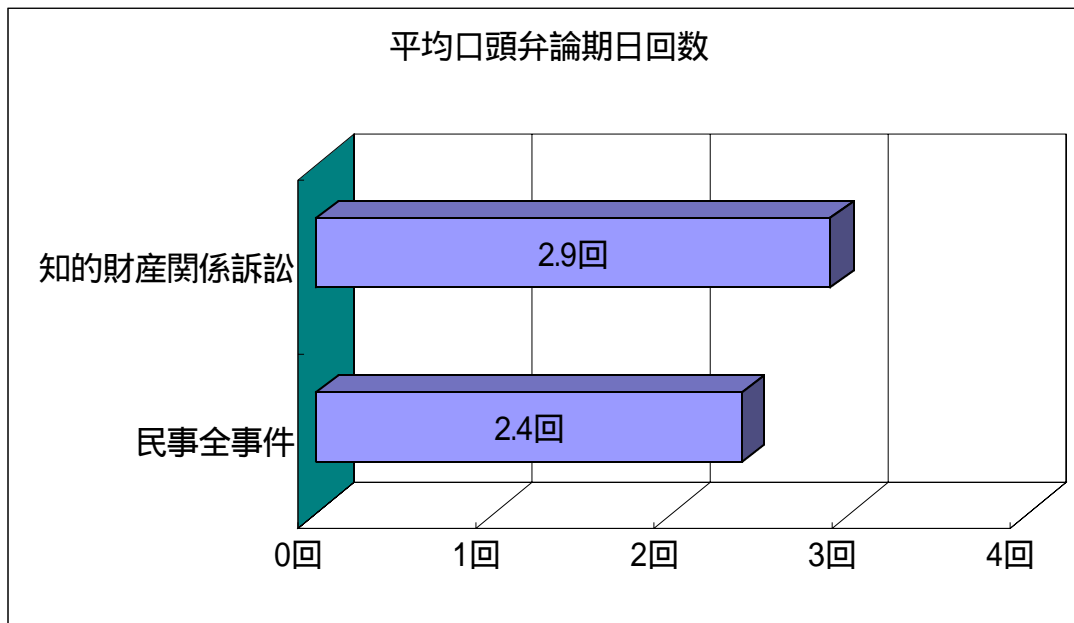

【表 9 0】

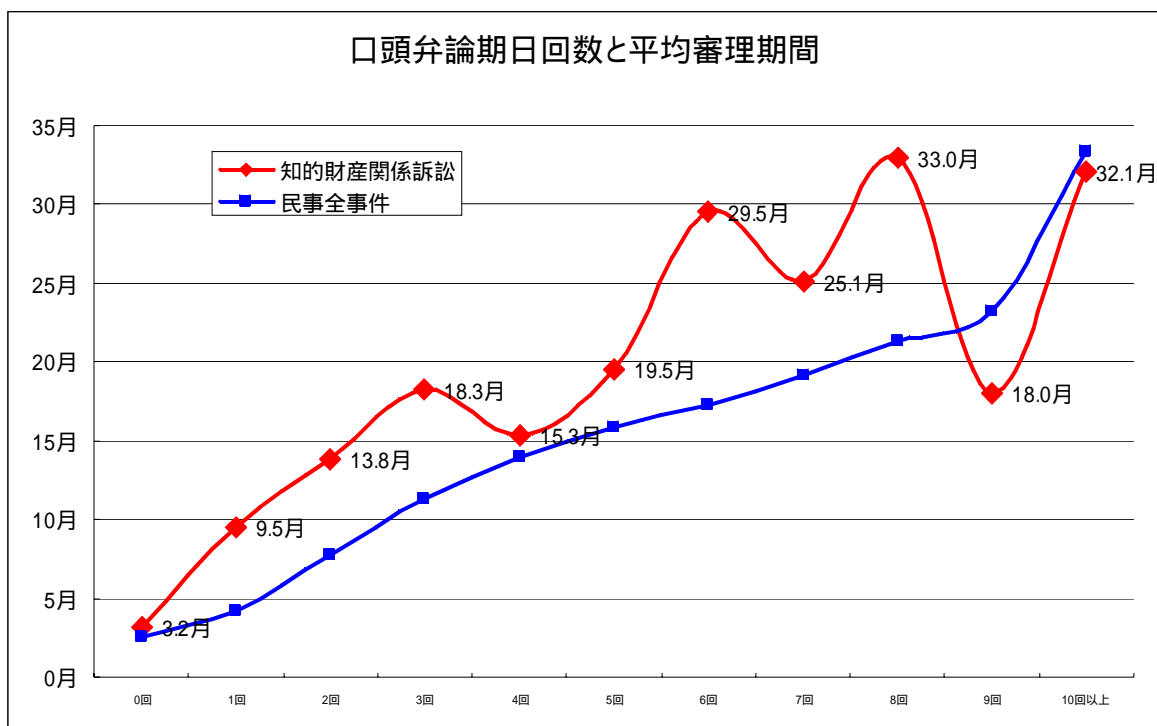

【表 9 1】

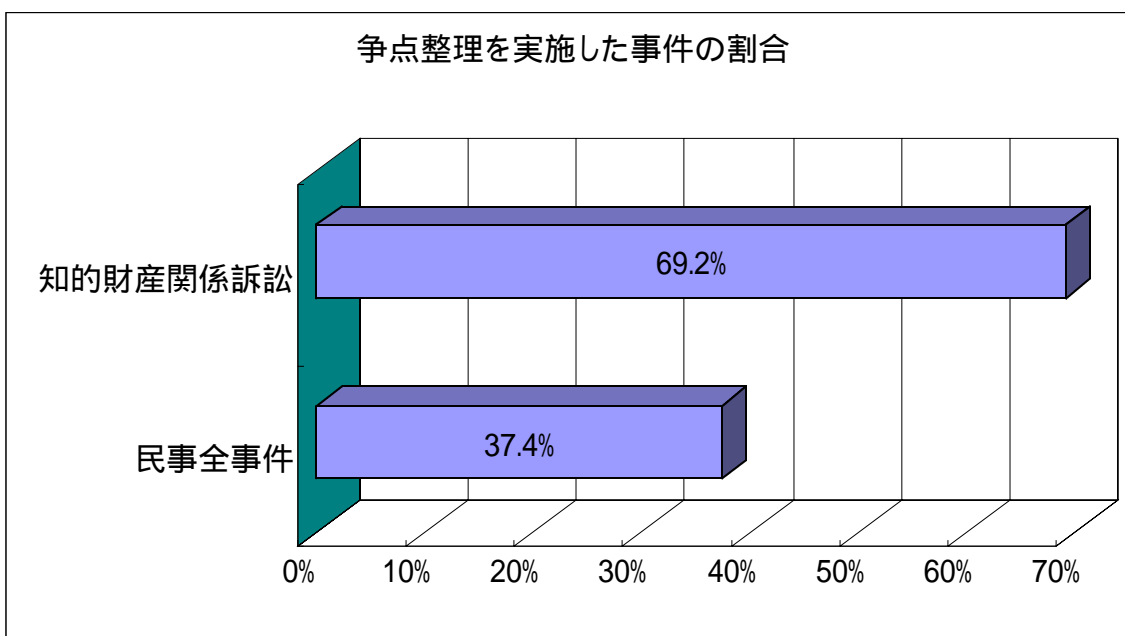

【表 9 2】

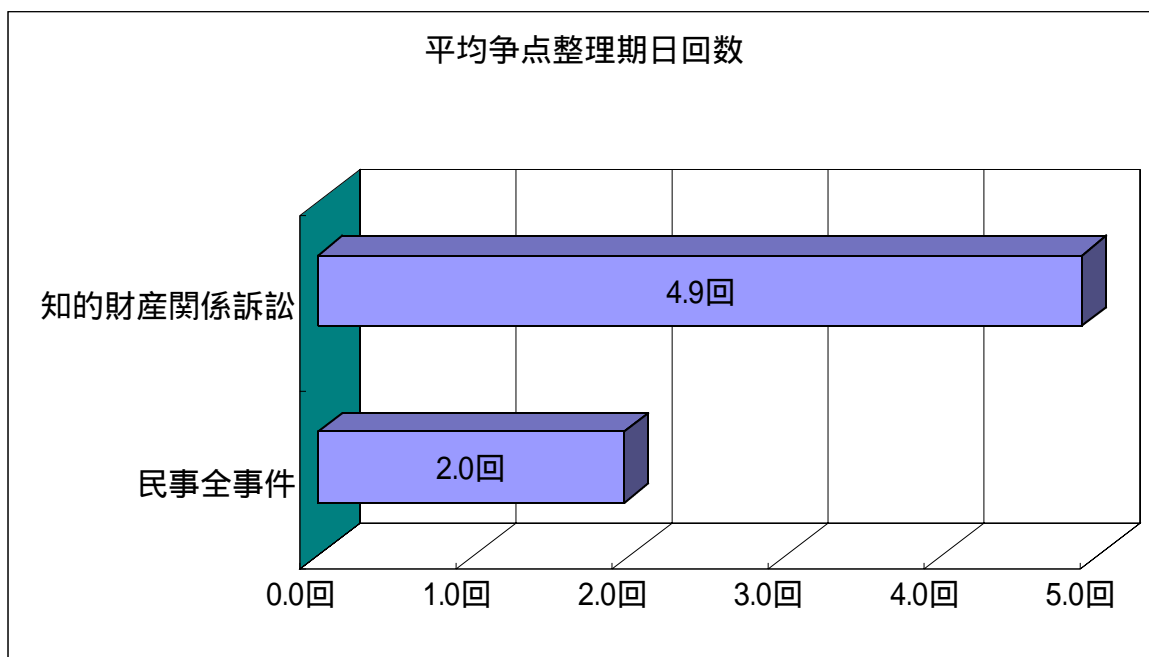

【表 9 3】

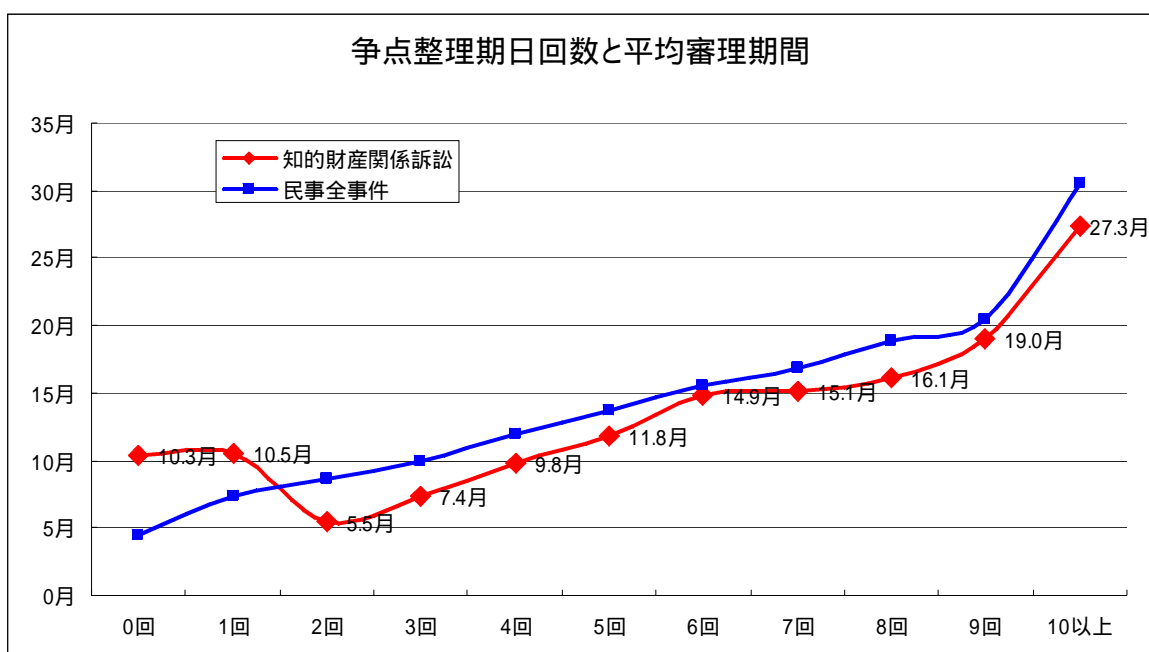

【表 9 4】

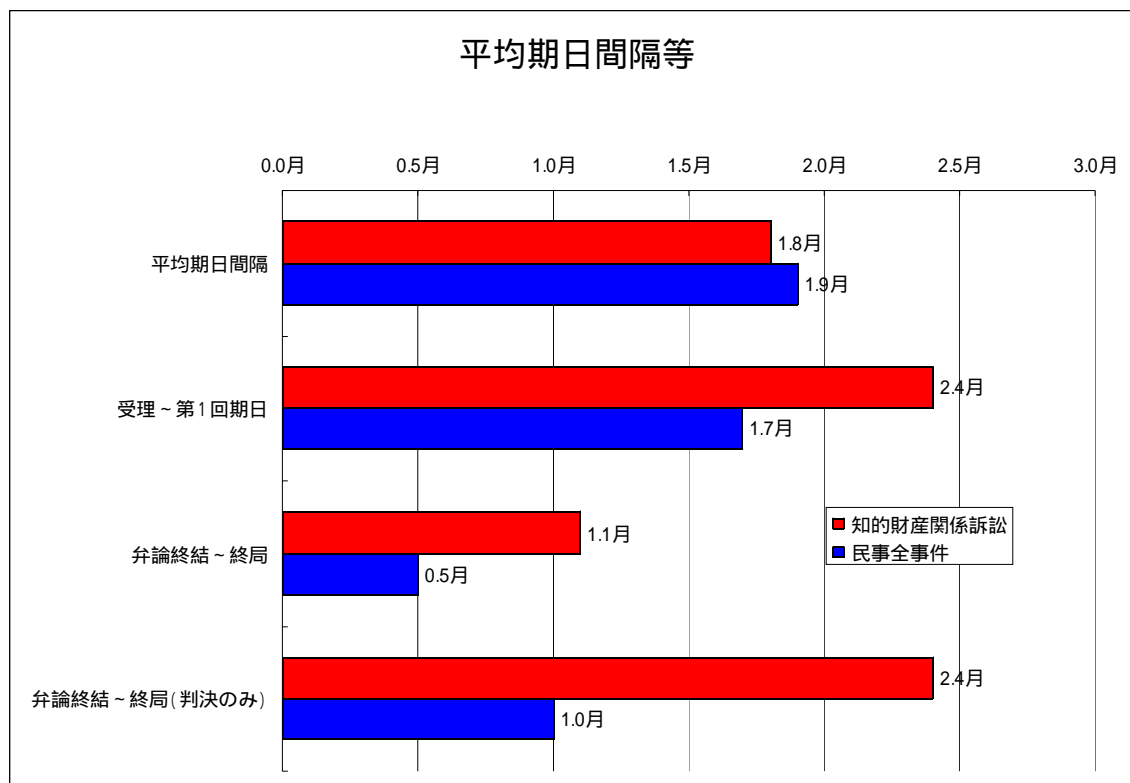

【表 9 5】

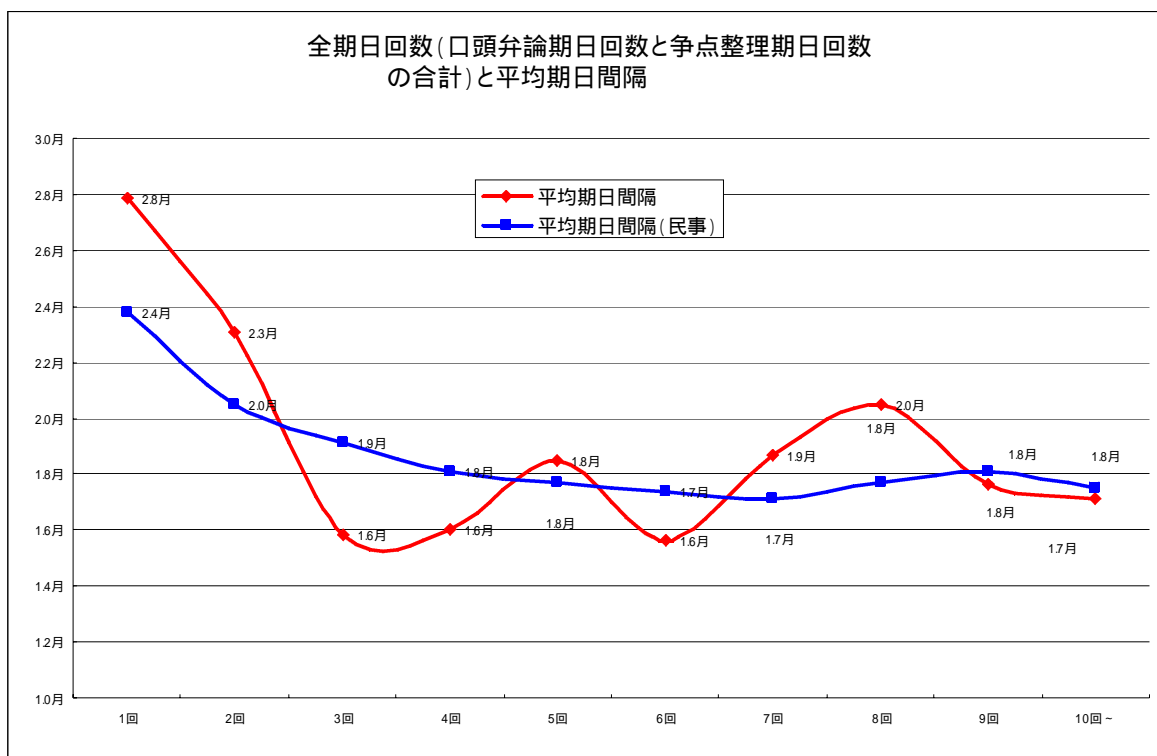

【表 9 6】

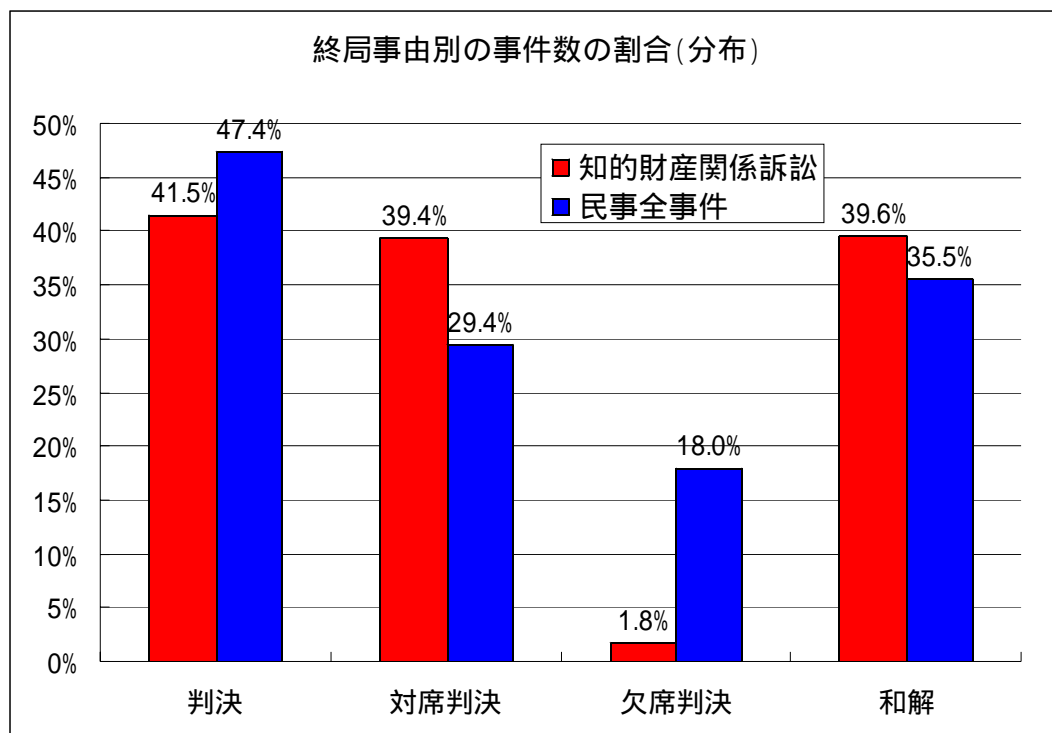

【表 9 7】

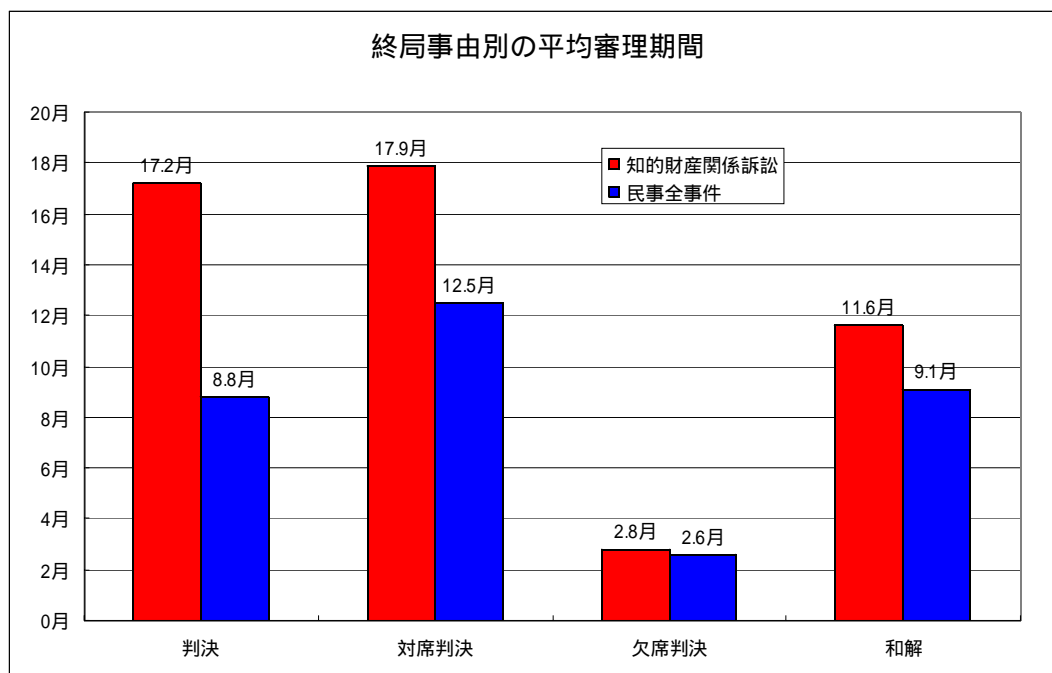

【表 9 8】

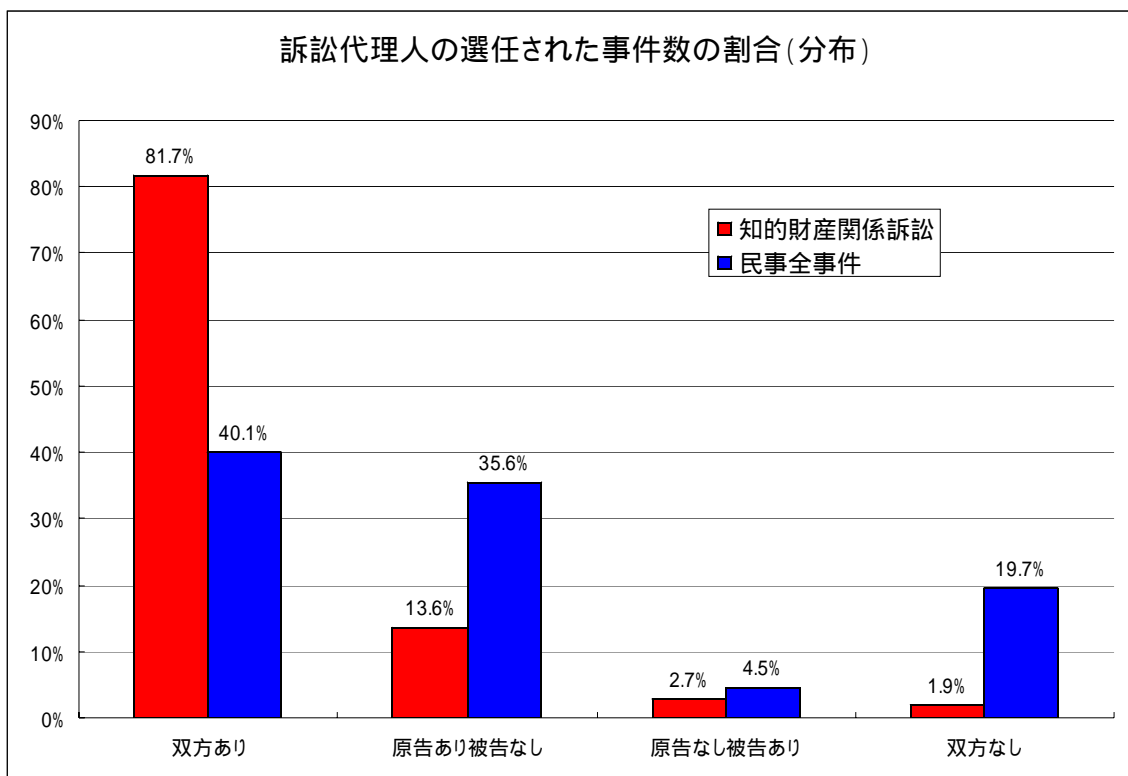

【表 9 9 - 1】

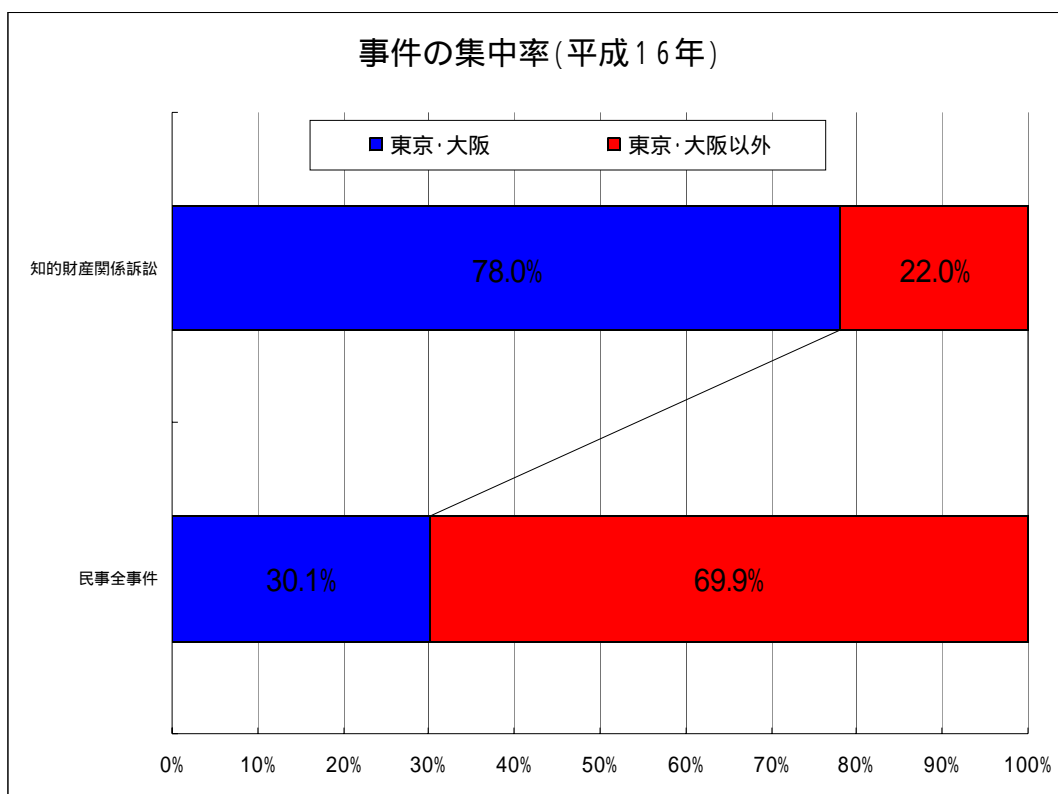

【表 9 9 - 2】

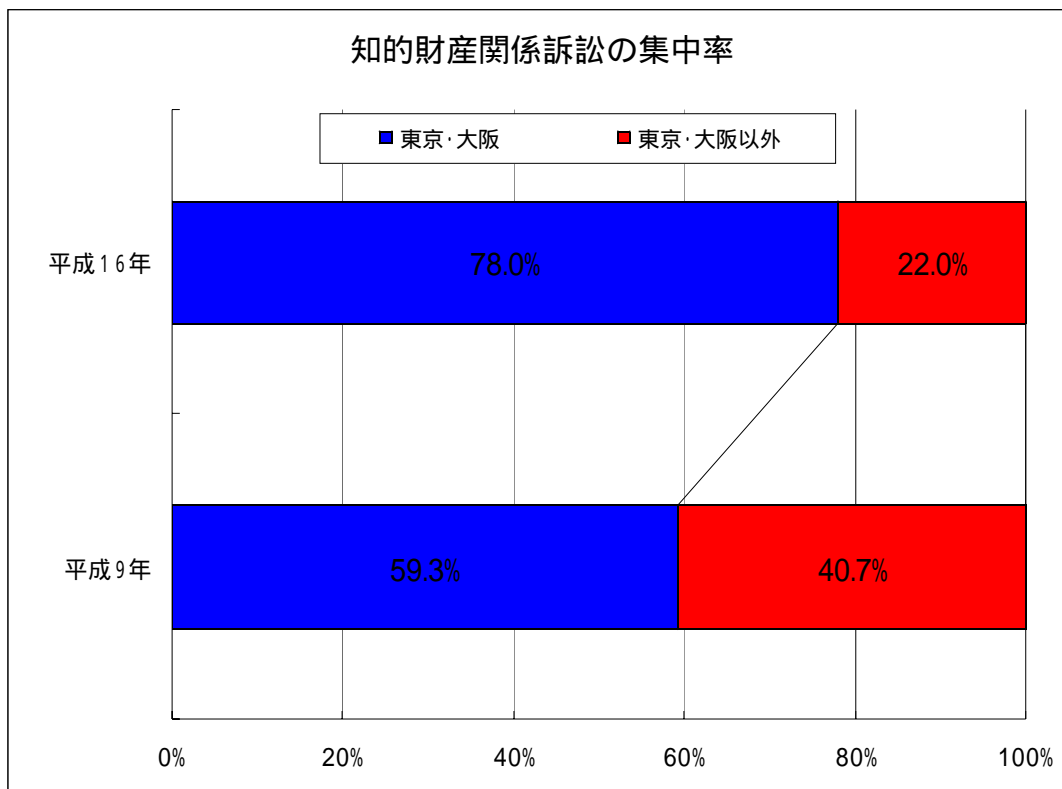

【表 1 0 0】

東京地裁・大阪地裁の知的財産専門部の裁判官数等

東京地裁

	裁判官	裁判所調査官
平成9年	1か部8人	5人
10年	2か部10人	5人
11年	3か部12人	7人
12年	3か部15人	7人
16年	4か部16人	7人

大阪地裁

	裁判官	裁判所調査官
平成9年	1か部3人	3人
10年	1か部4人	3人
11年	1か部5人	3人
16年	2か部6人	3人

【表 1 0 1】

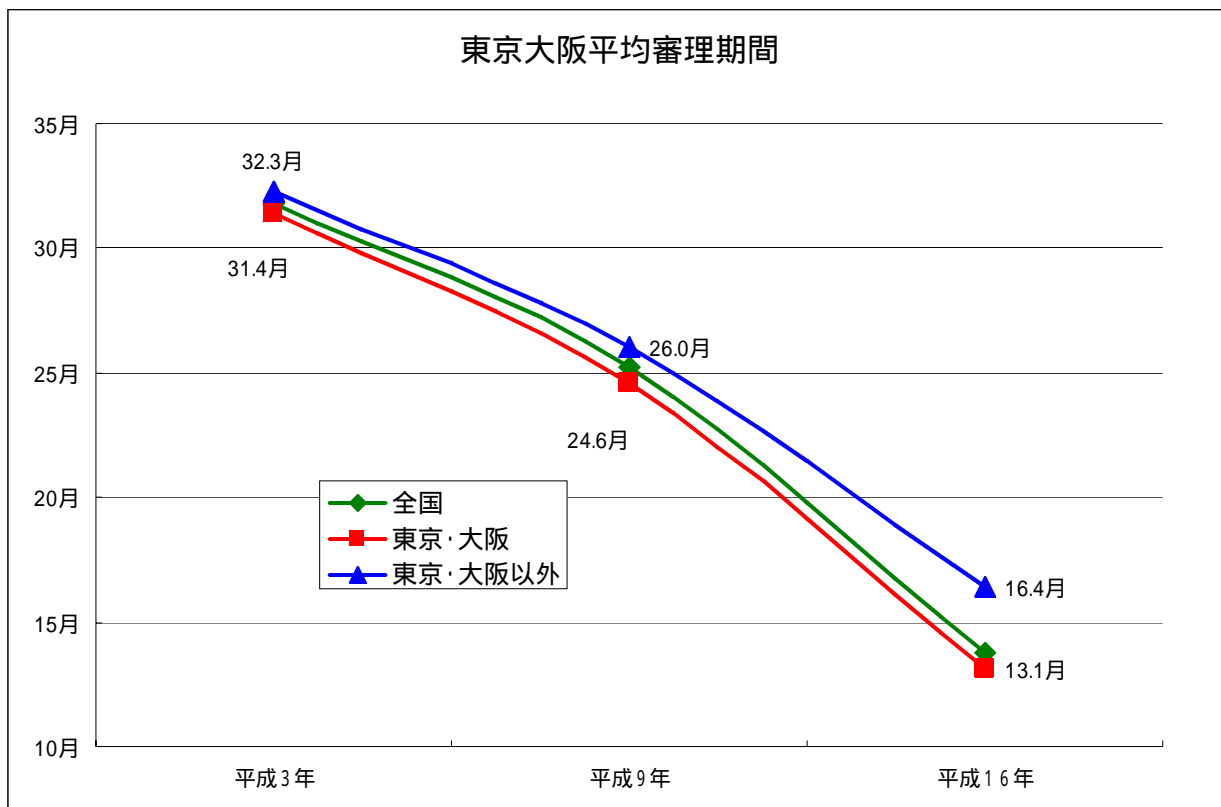

【表 1 0 2】

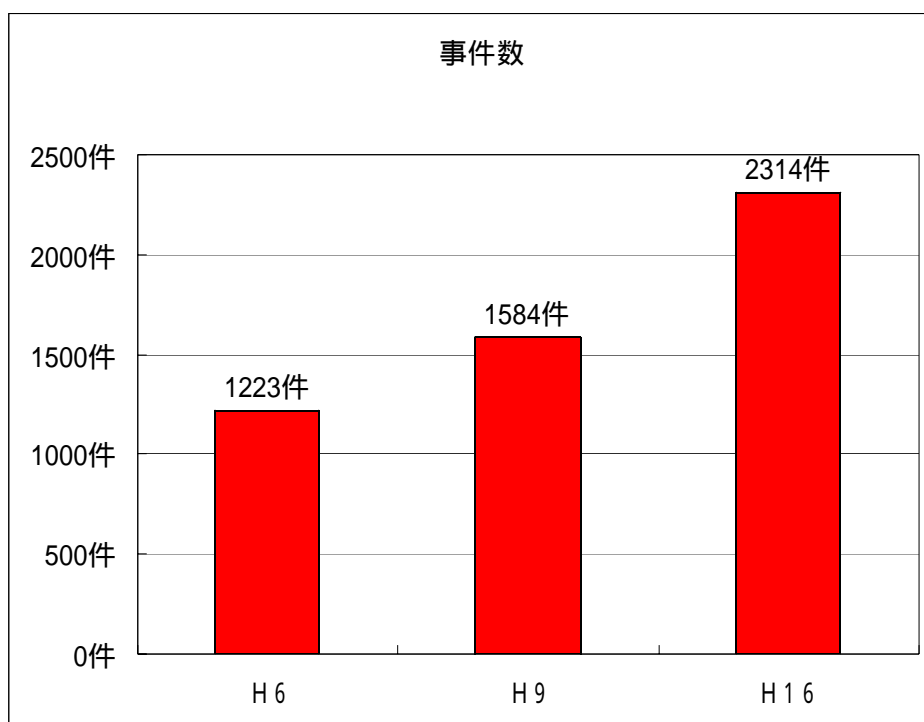

【表 1 0 3】

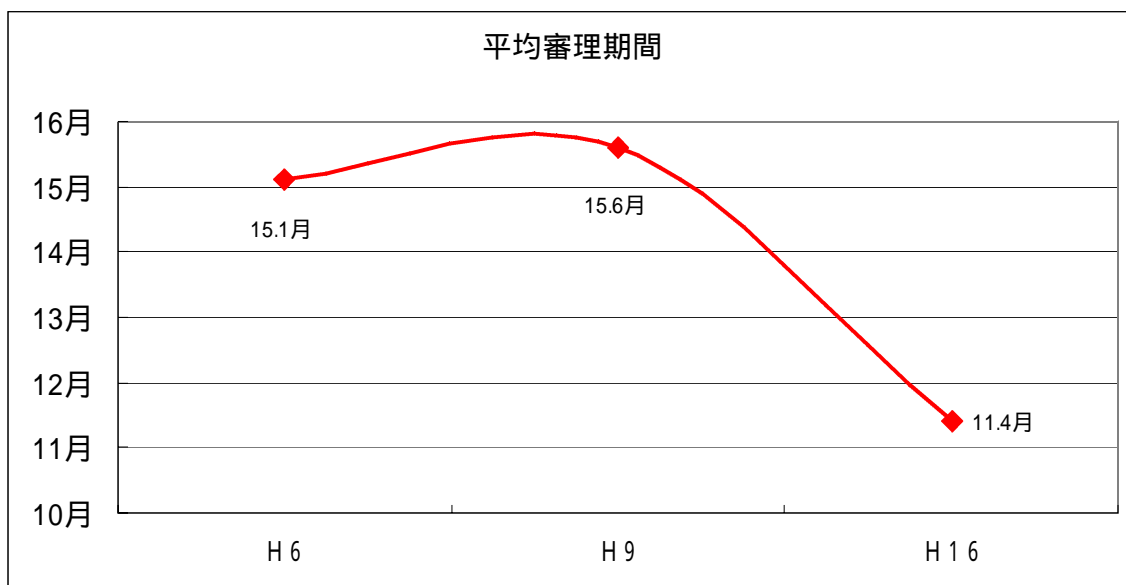

【表 1 0 4】

【平成16年4月～12月終局事件】

事件の種類		民事全事件	労働関係訴訟
事件総数		106553	1736
審理期間	平均審理期間(月)	8.2	11.4
審理期間別事件数	6月以内	64250 60.3%	644 37.1%
	1年以内	20111 18.9%	486 28.0%
	2年以内	15819 14.8%	472 27.2%
	3年以内	4055 3.8%	91 5.2%
	5年以内	1916 1.8%	36 2.1%
	5年を超える	402 0.4%	7 0.4%

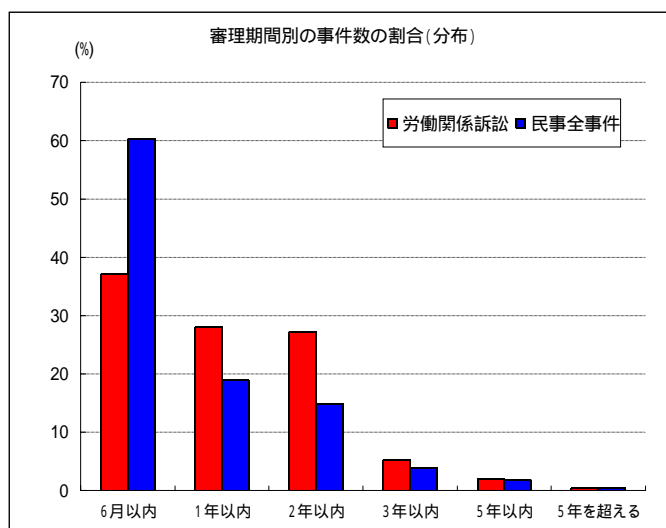

この資料の基データは、平成16年4月から12月までの終局事件である。なお、速報値であり、今後変動することがあり得る。

【表105】

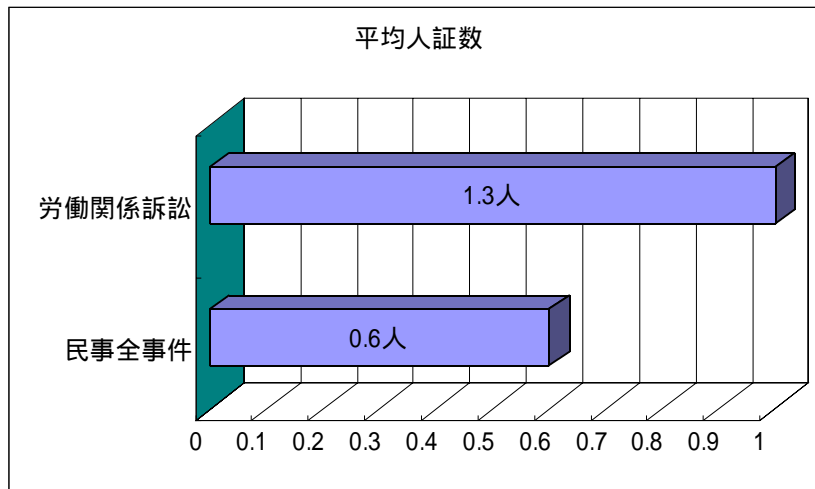

【表106-1】

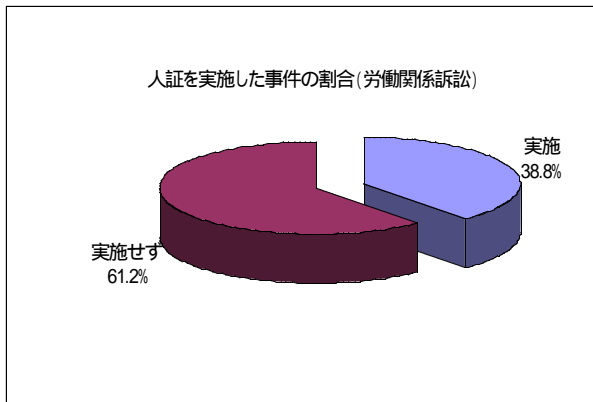

【表106-2】

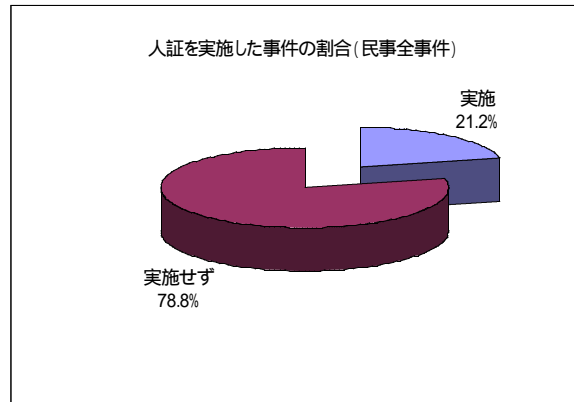

【表107】

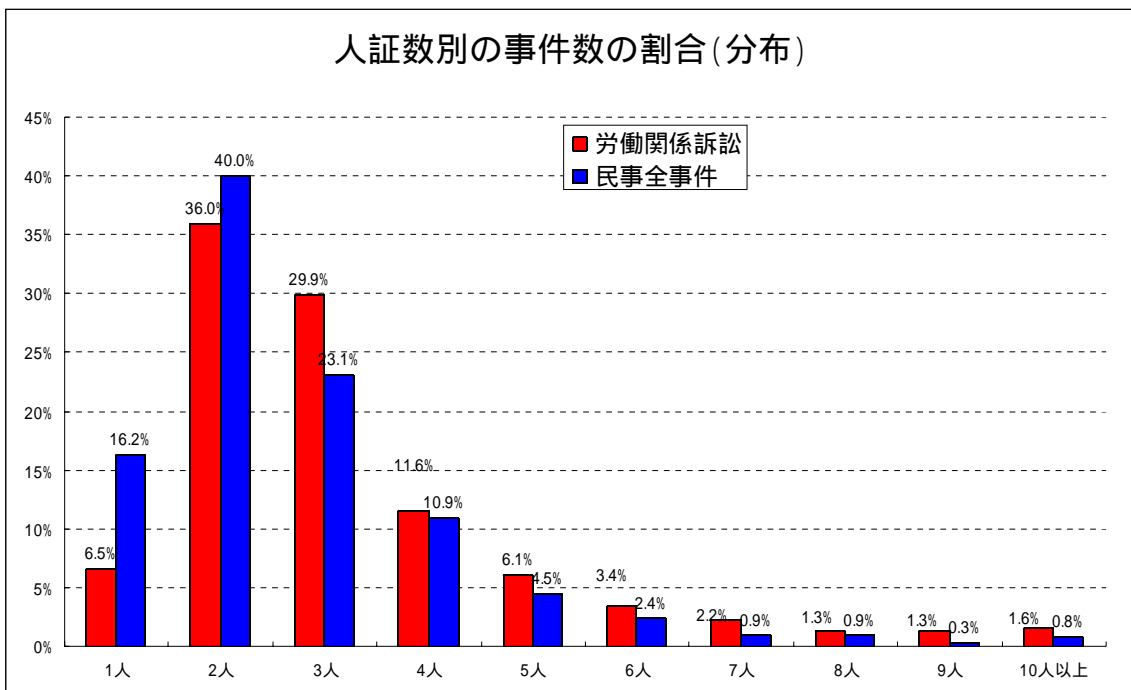

【表 1 0 8】

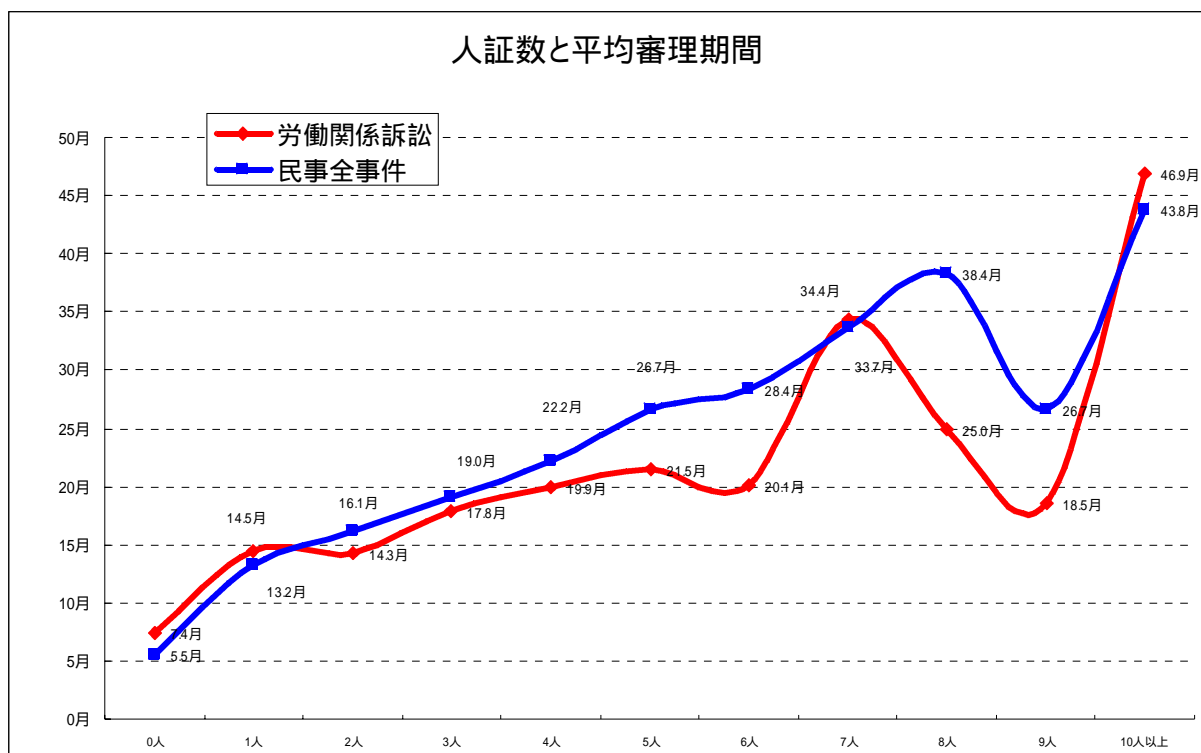

【表 1 0 9】

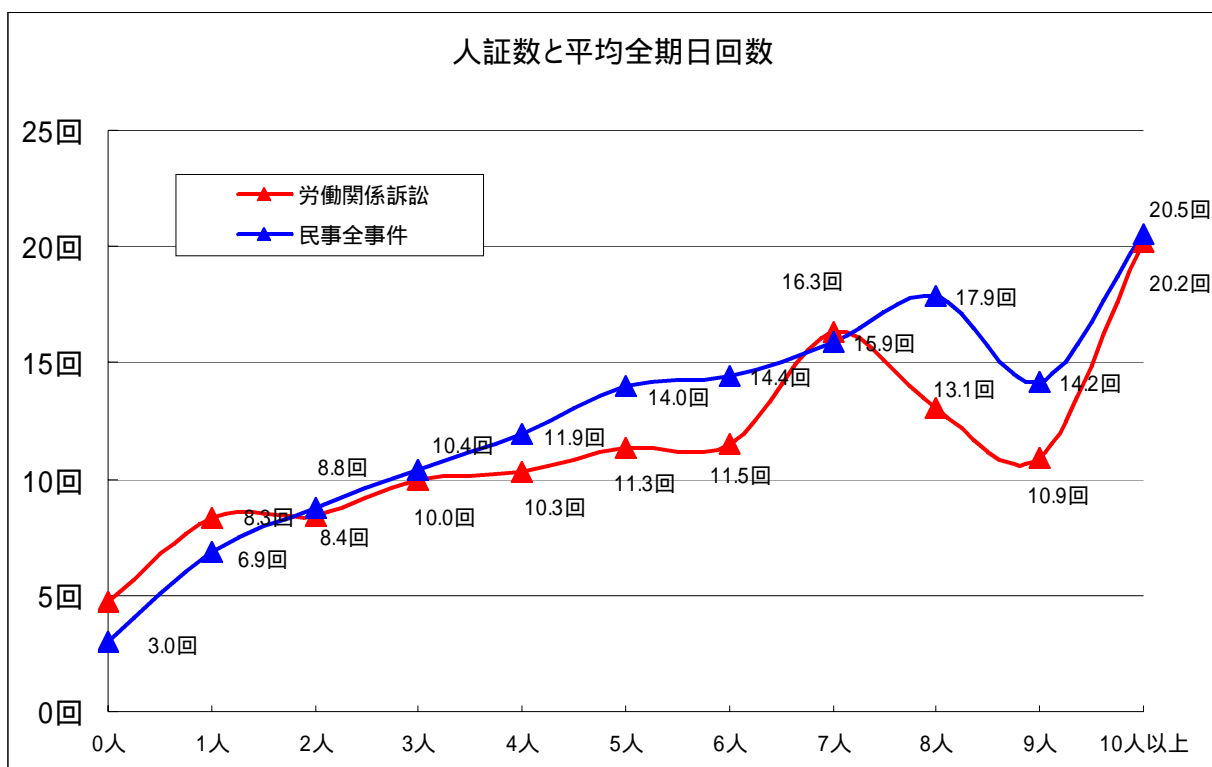

【表 1 1 0 - 1】

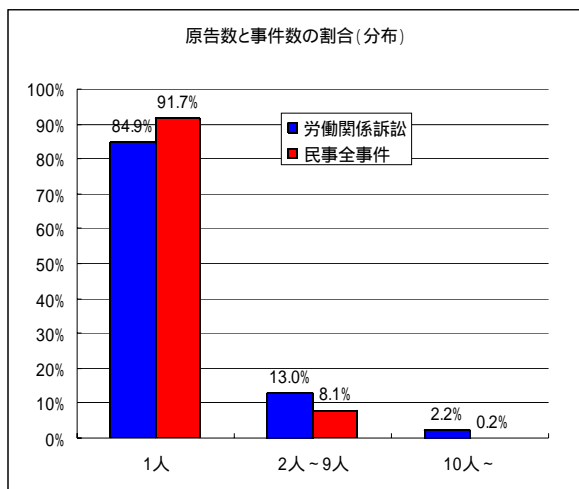

【表 1 1 0 - 2】

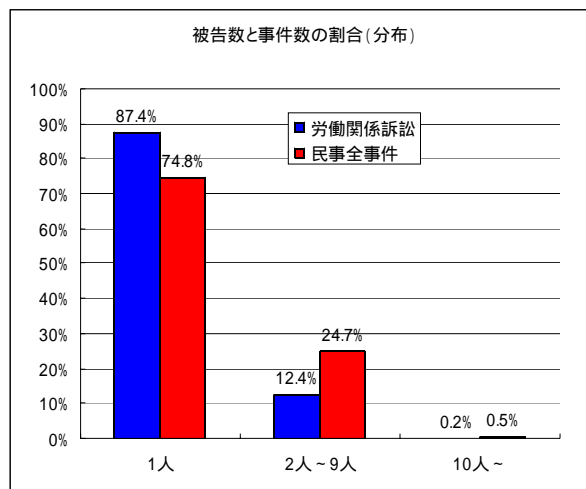

【表 1 1 1 - 1】

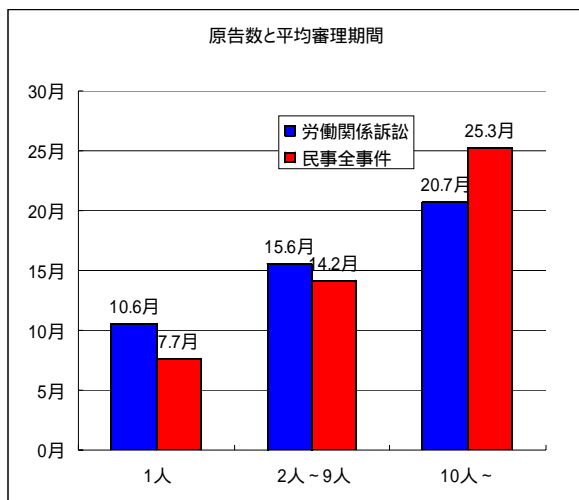

【表 1 1 1 - 2】

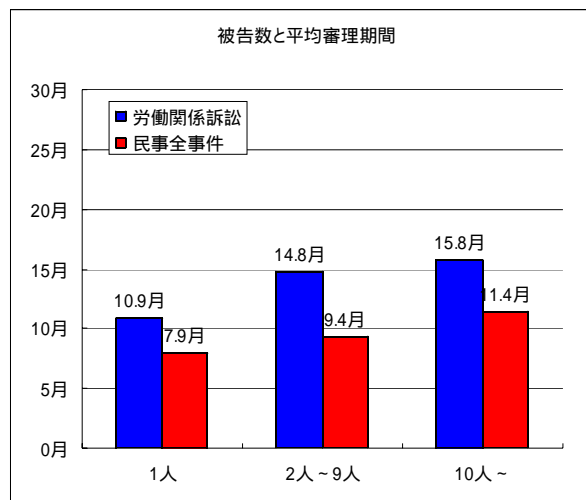

【表 1 1 2 - 1】

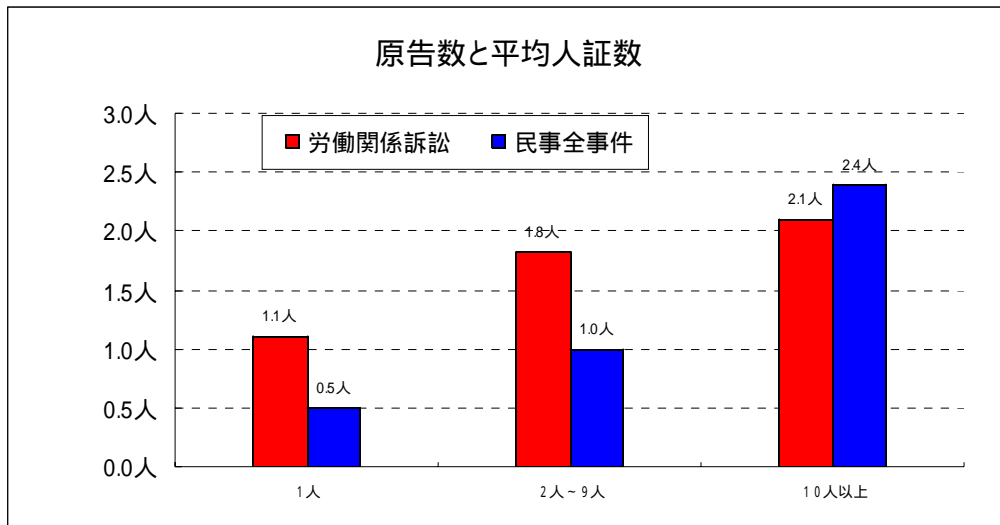

【表 1 1 2 - 2】

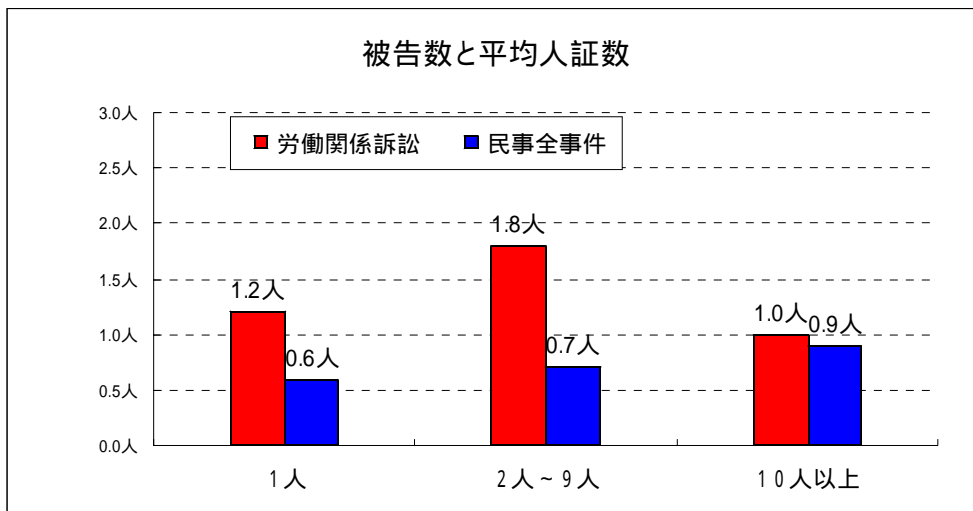

【表 1 1 3】

人証数及び当事者数と平均審理期間

人証数	原告数	被告数	労働関係訴訟	民事全事件
1人	1人	1人	11.5月	12.2月
		2人～9人	25.1月	14.6月
	2人～9人	1人	15.8月	15.8月
		2人～9人	32.0月	17.2月
2人	1人	1人	13.4月	15.1月
		2人～9人	14.9月	18.1月
	2人～9人	1人	20.2月	19.7月
		2人～9人	30.0月	20.4月
3人	1人	1人	16.1月	17.7月
		2人～9人	22.3月	19.9月
	2人～9人	1人	21.9月	22.8月
		2人～9人	20.4月	24.7月
4人	1人	1人	19.2月	21.0月
		2人～9人	19.0月	21.8月
	2人～9人	1人	23.1月	26.0月
		2人～9人	18.0月	26.9月
5人	1人	1人	21.8月	25.5月
		2人～9人	18.0月	26.4月
	2人～9人	1人	21.7月	29.7月
		2人～9人	18.0月	29.8月
6人	1人	1人	17.5月	27.4月
		2人～9人	27.0月	27.9月
	2人～9人	1人	16.5月	29.8月
		2人～9人	26.0月	32.7月

【表 1 1 4】

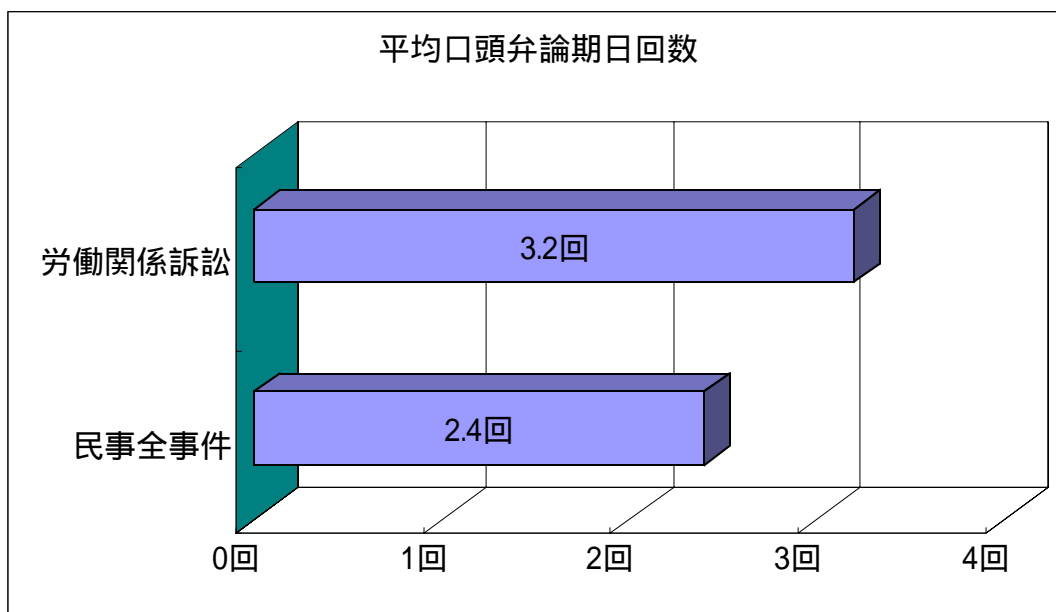

【表 1 1 5】

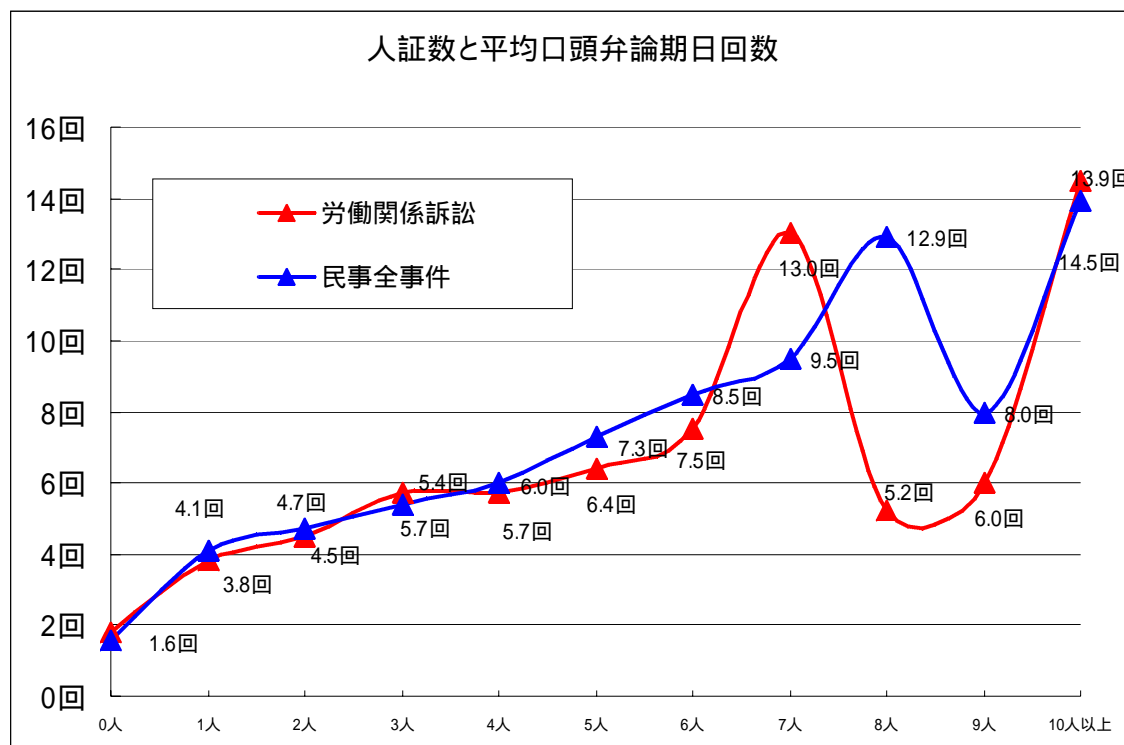

【表 1 1 6】

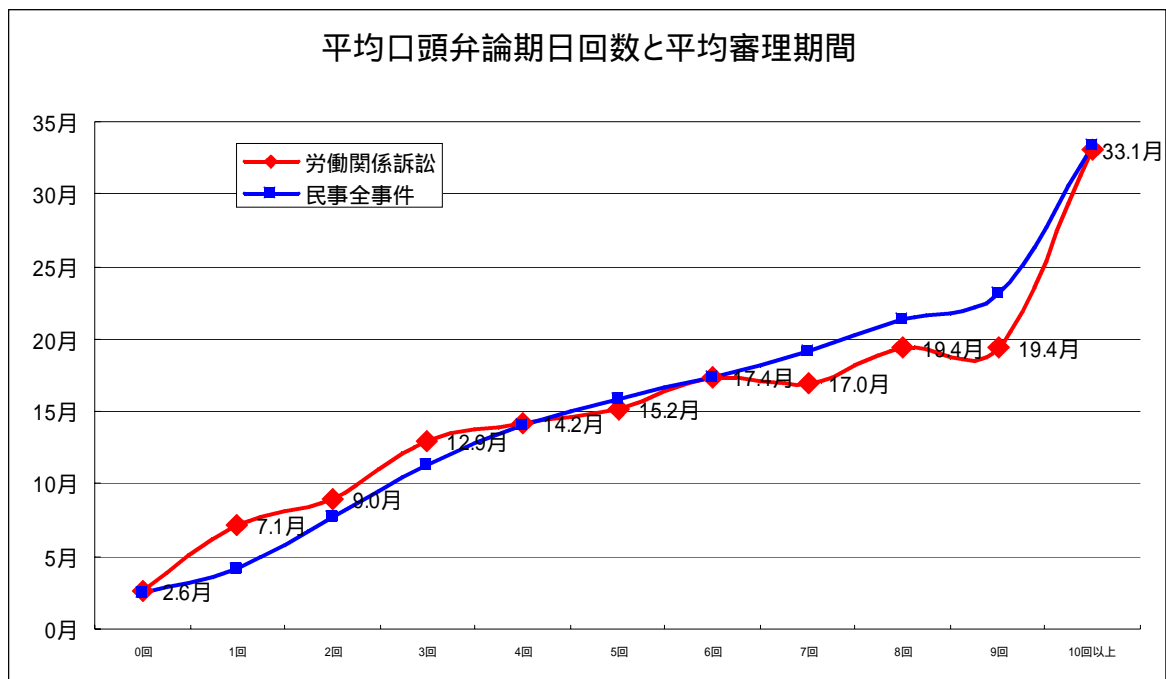

【表 1 1 7 - 1】

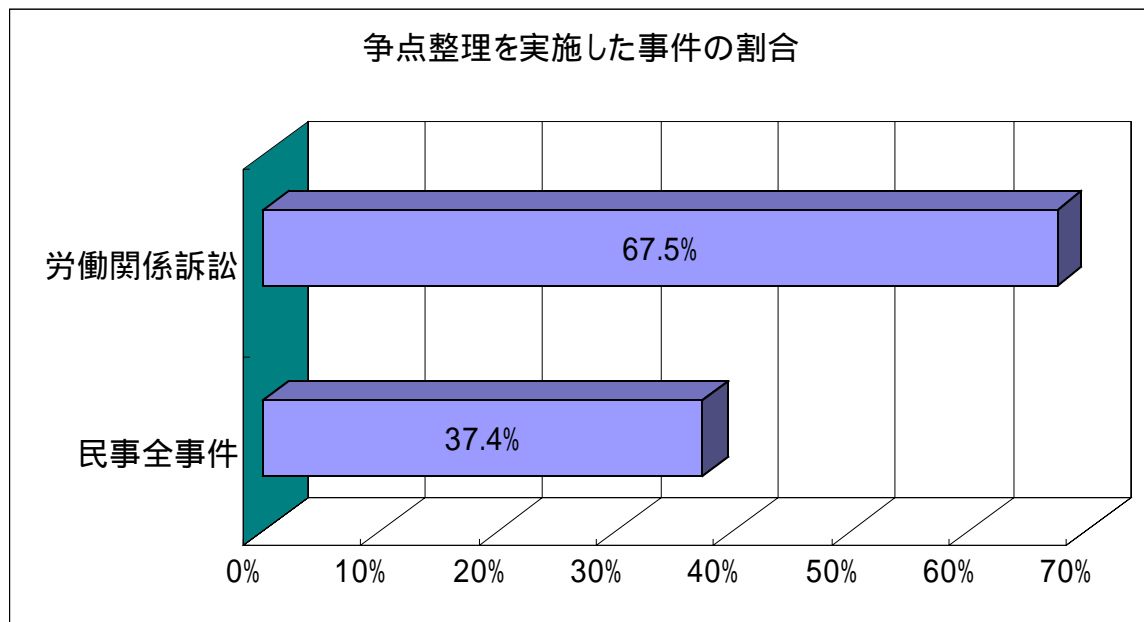

【表 1 1 7 - 2】

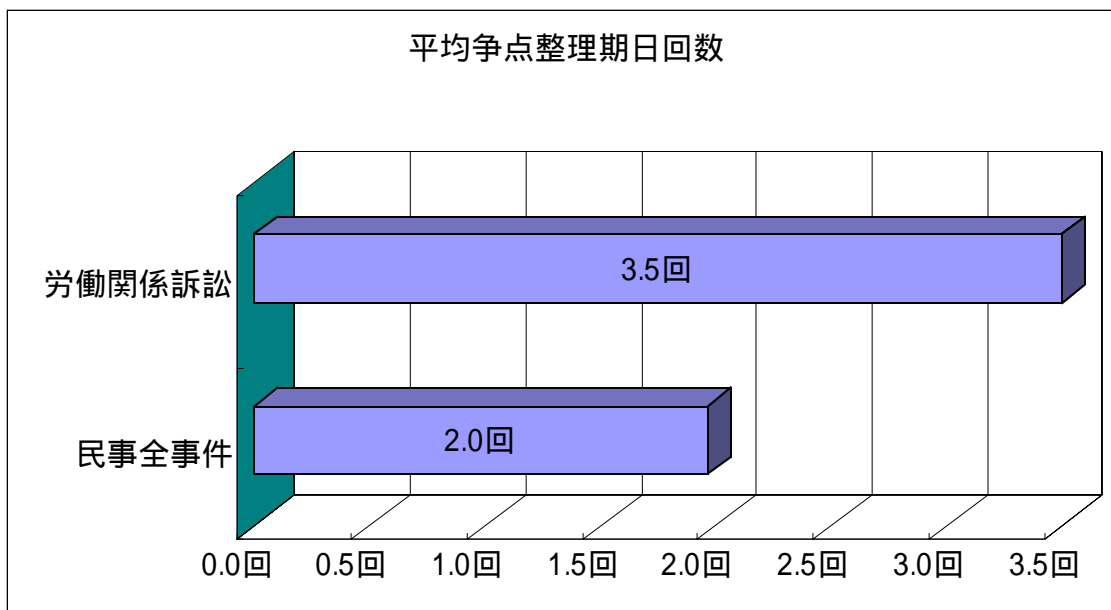

【表 1 1 8】

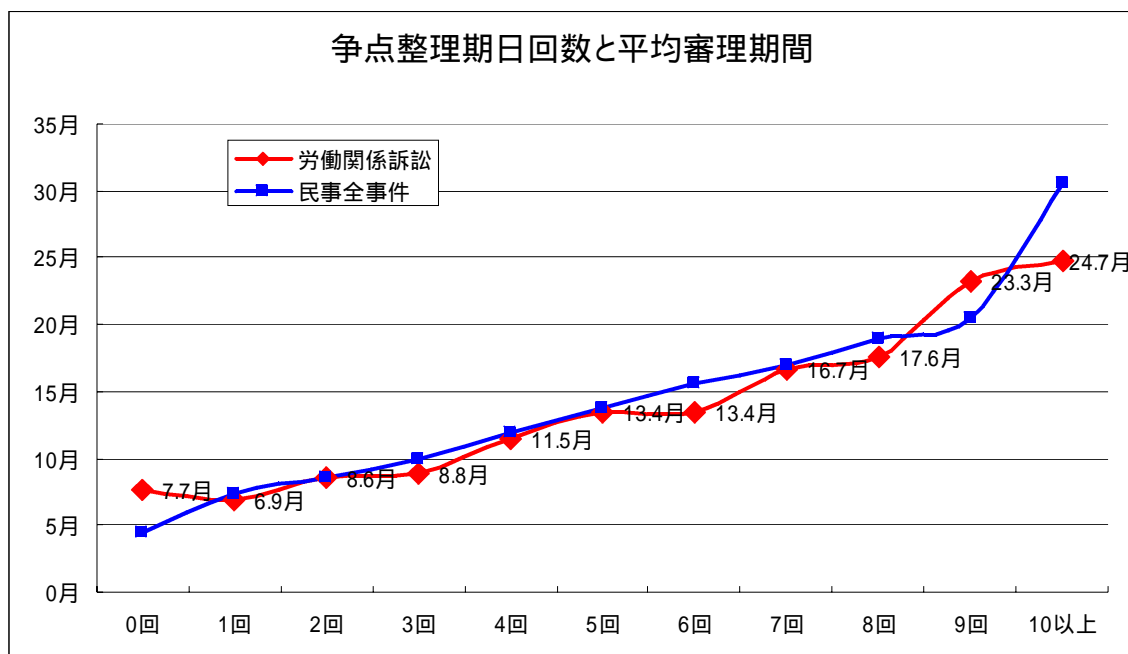

【表 1 1 9】

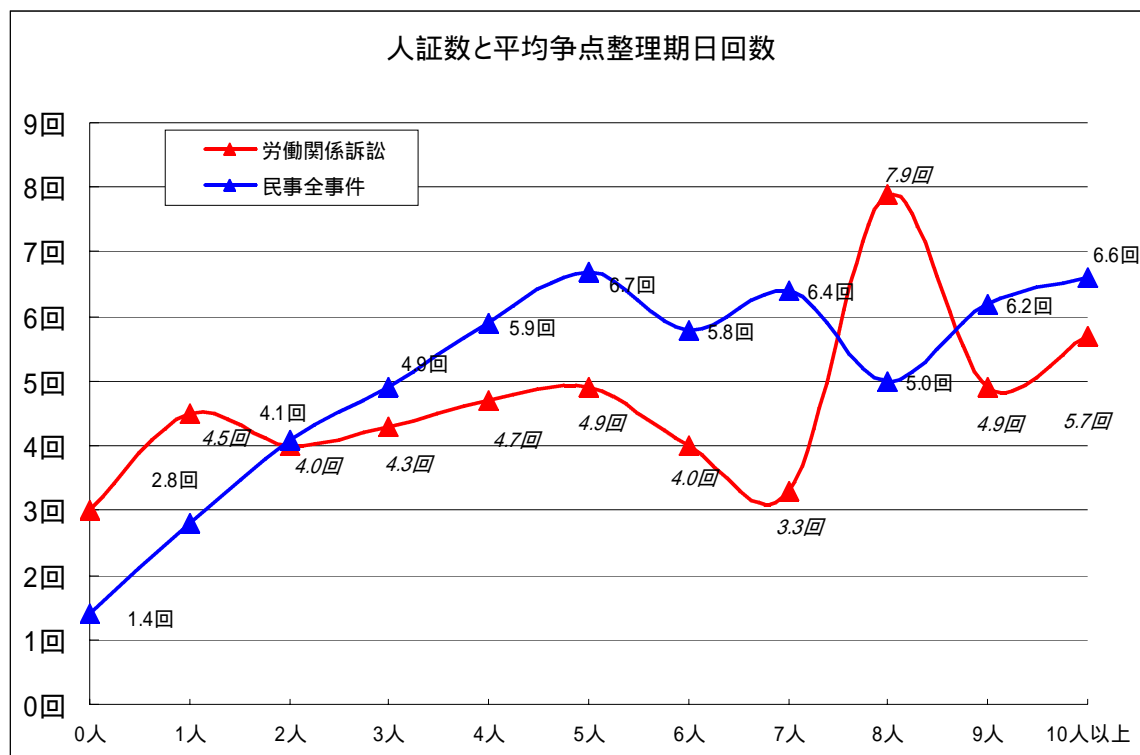

【表 1 2 0】

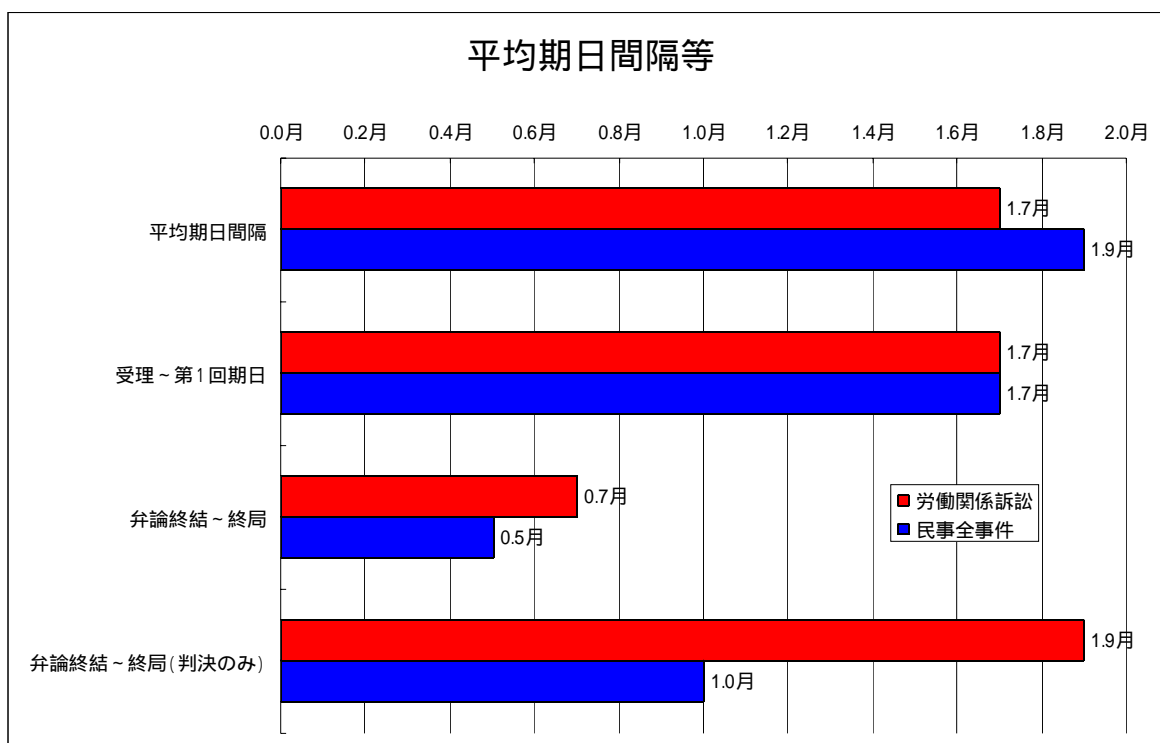

【表 1 2 1】

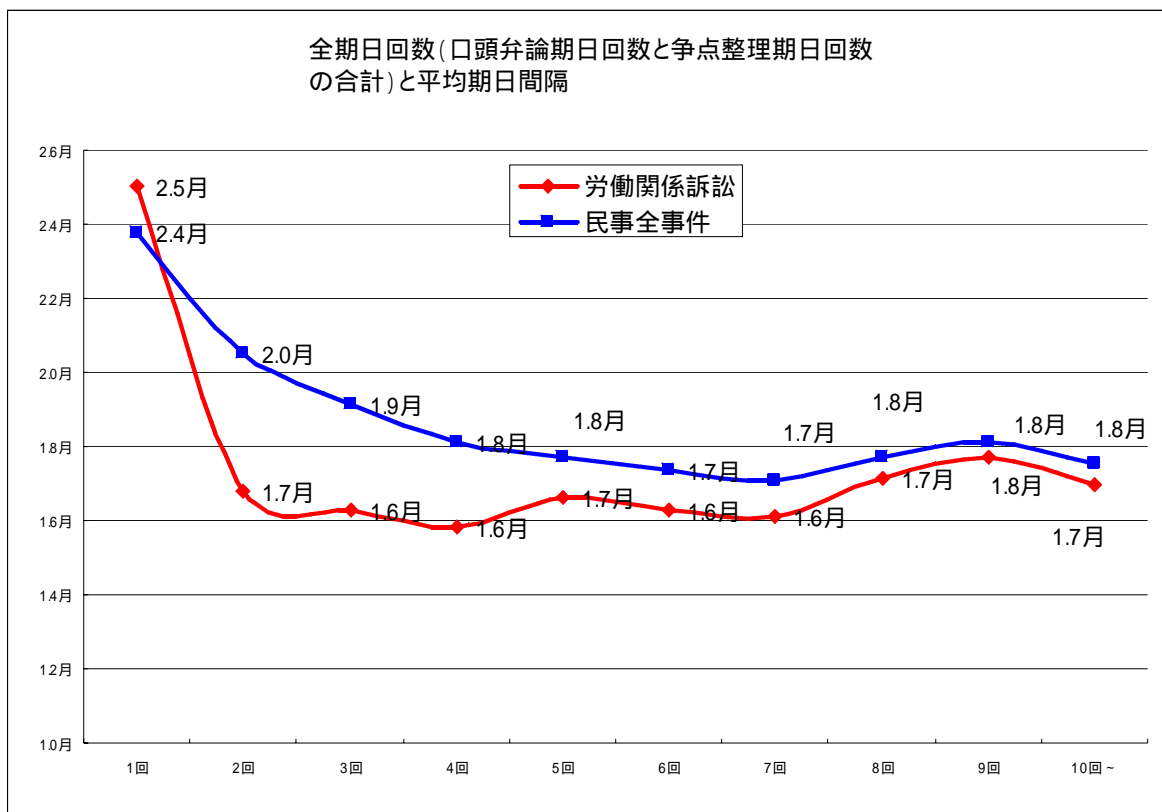

【表 1 2 2】

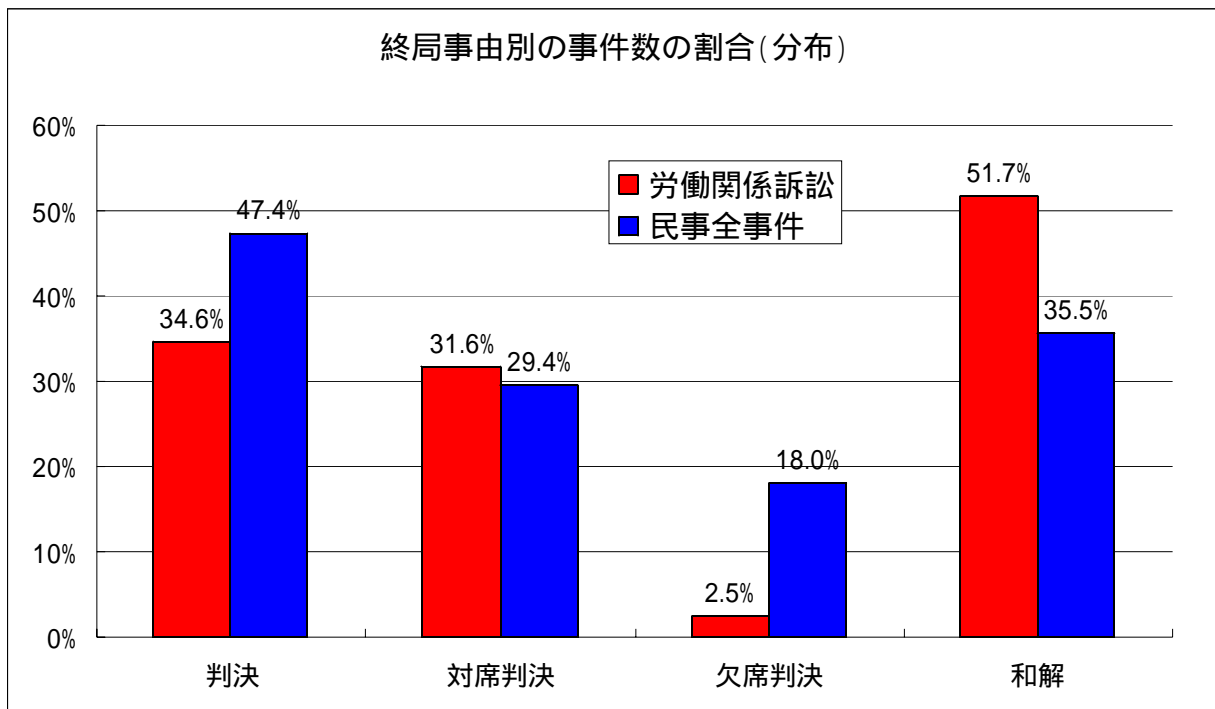

【表 1 2 3 - 1】

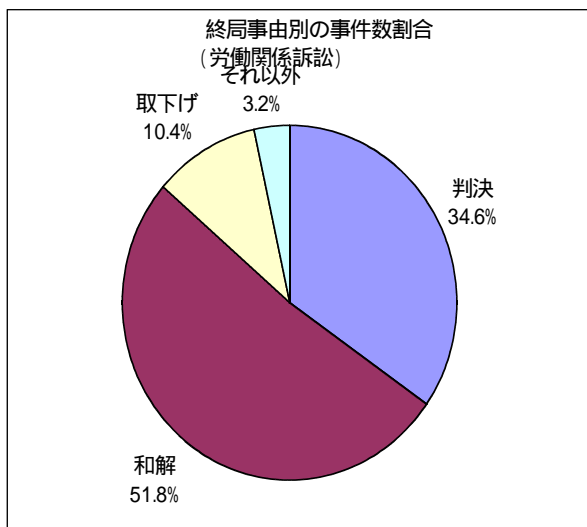

【表 1 2 3 - 2】

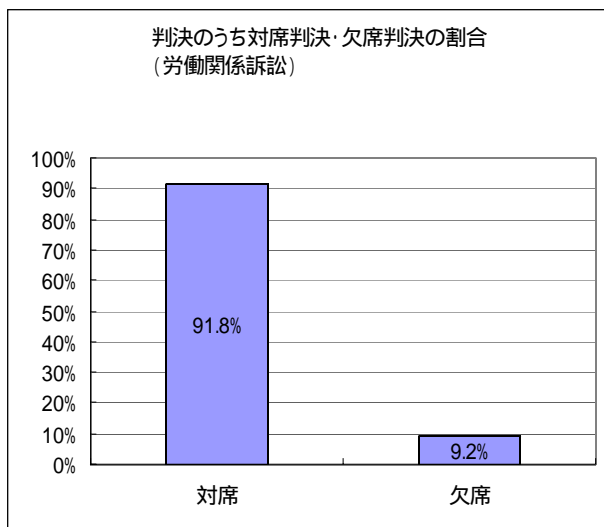

【表 1 2 3 - 3】

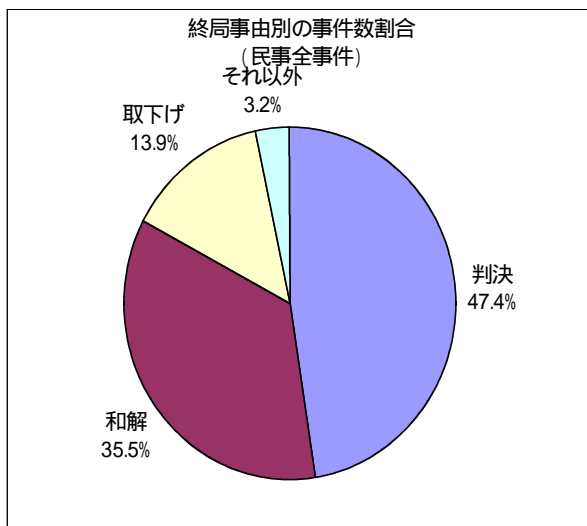

【表 1 2 3 - 4】

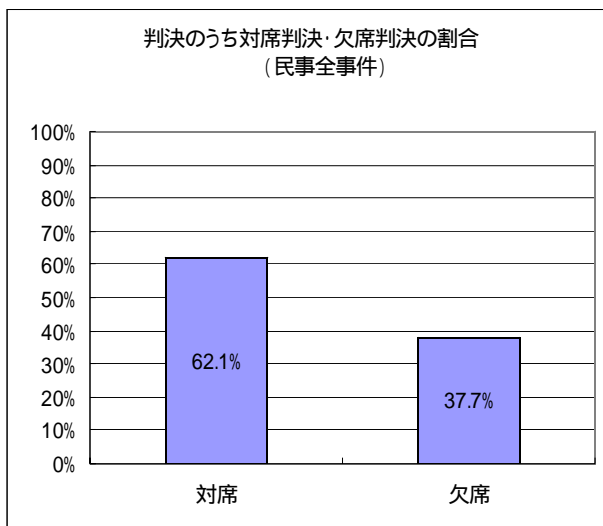

【表 1 2 4】

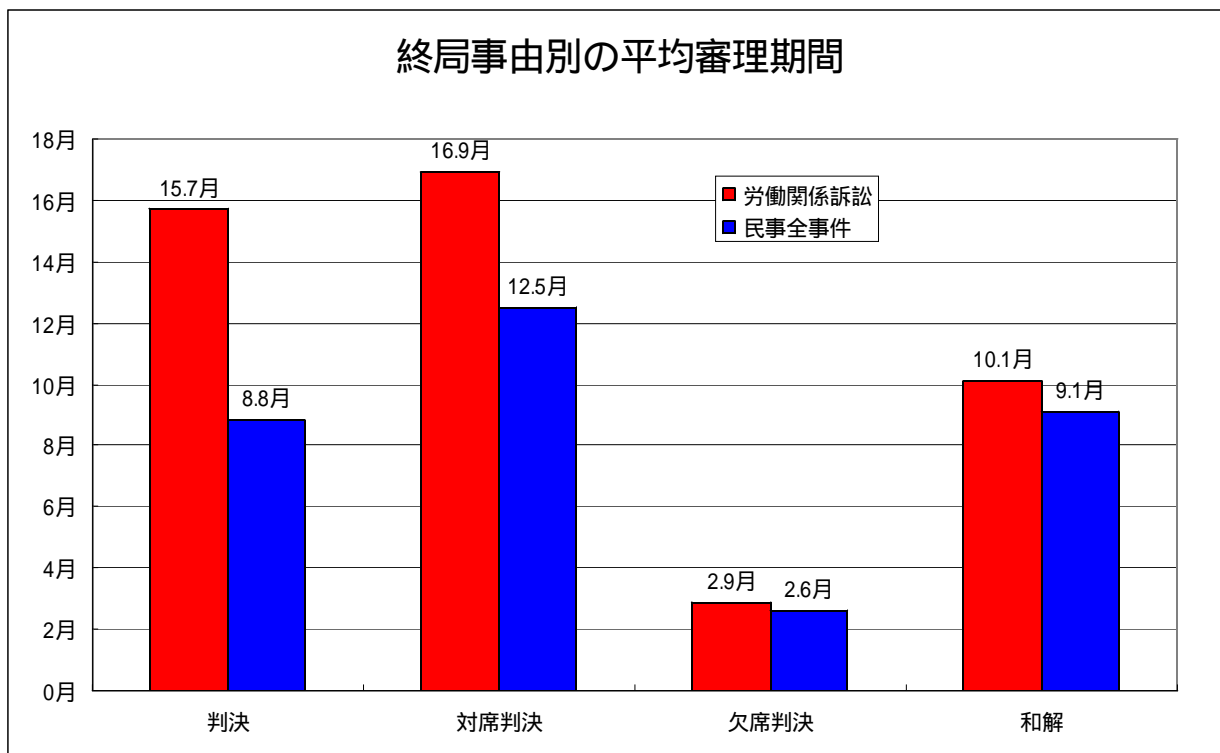

【表 1 2 5】

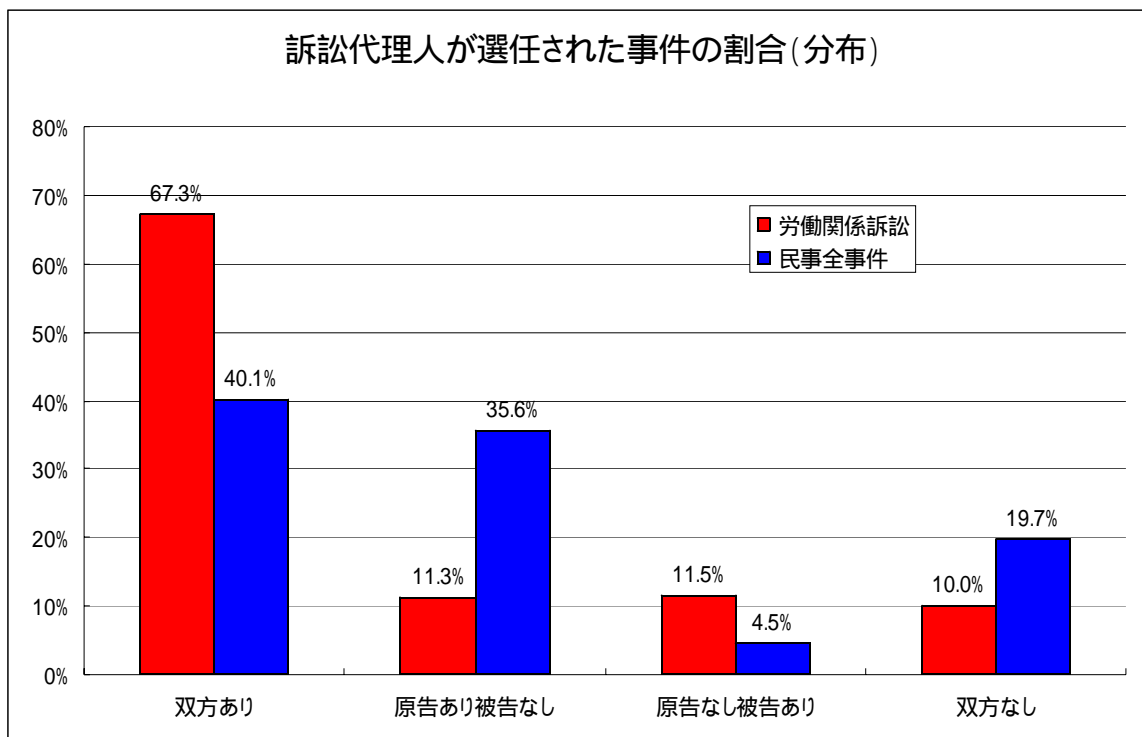

【表 1 2 6】

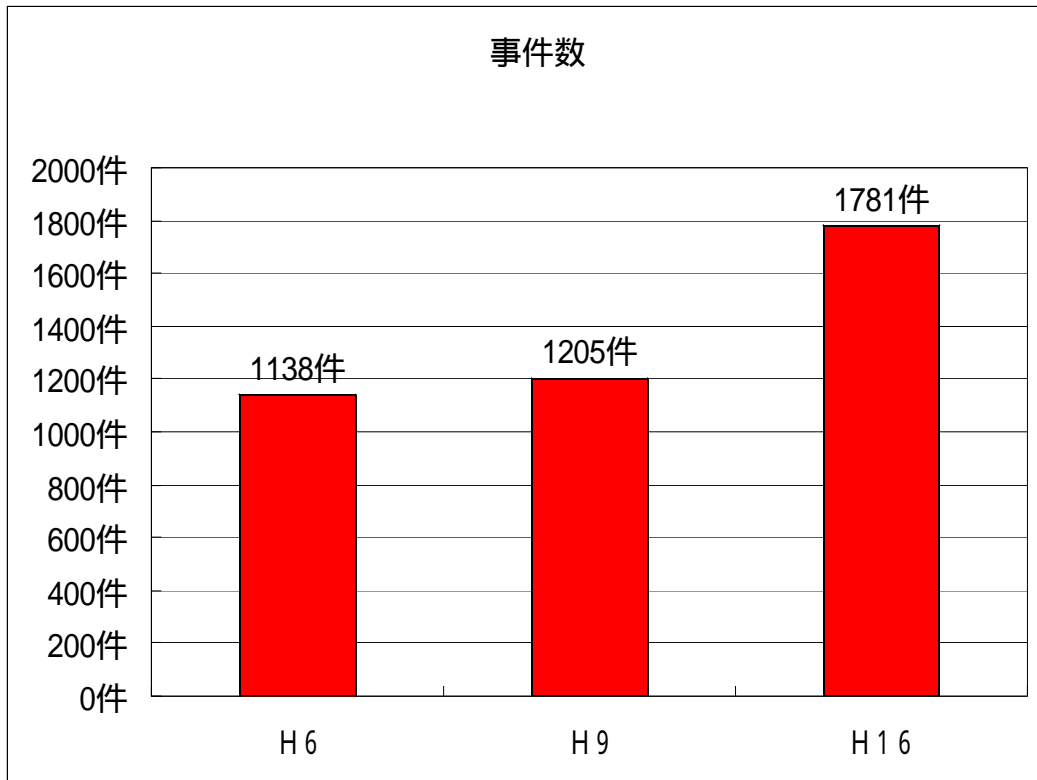

【表 1 2 7】

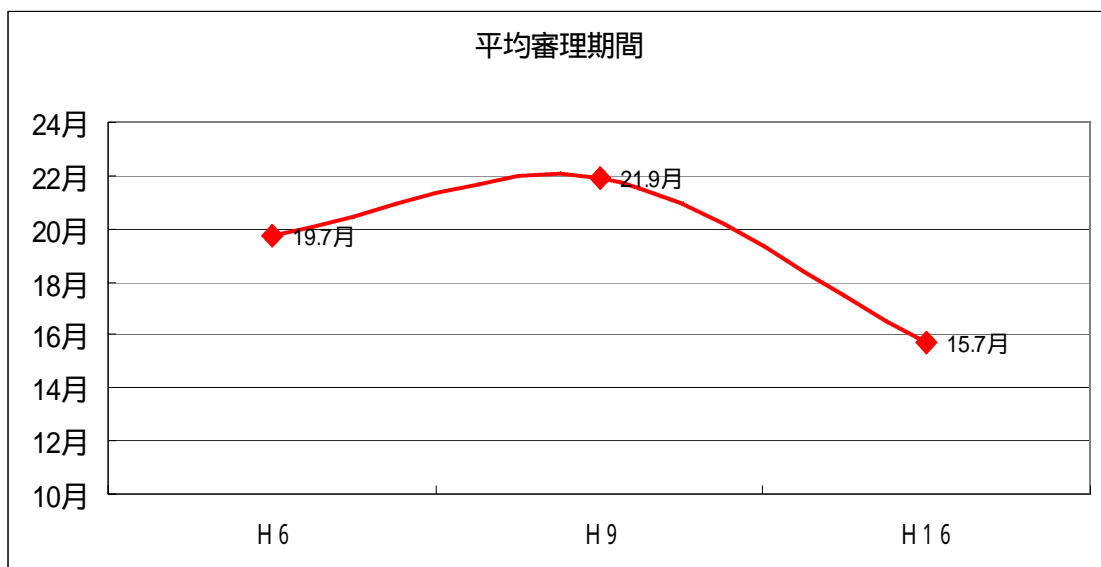

【表 1 2 8】

【平成16年4月～12月終局事件】

事件の種類		民事全事件	行政事件
事件総数		106553	1336
審理期間	平均審理期間(月)	8.2	15.7
審理期間別事件数	6月以内	64250 60.3%	447 33.5%
	1年以内	20111 18.9%	290 21.7%
	2年以内	15819 14.8%	302 22.6%
	3年以内	4055 3.8%	191 14.3%
	5年以内	1916 1.8%	81 6.1%
	5年を超える	402 0.4%	25 1.9%

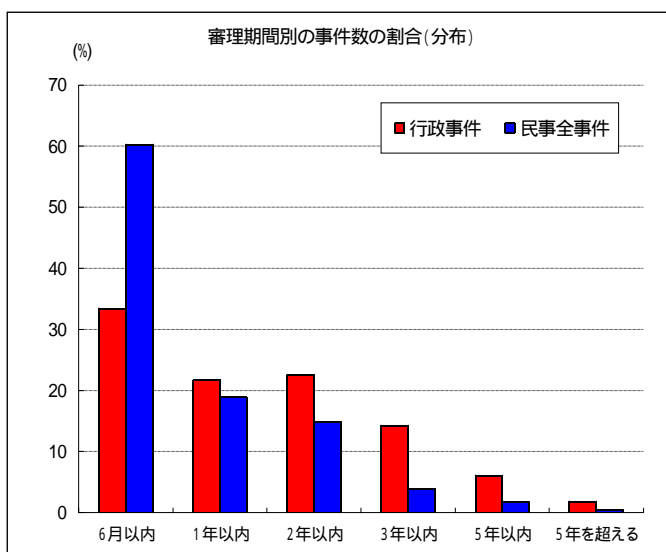

この資料の基データは、平成16年4月から12月までの終局事件である。なお、速報値であり、今後変動することがあり得る。

【表 1 2 9】

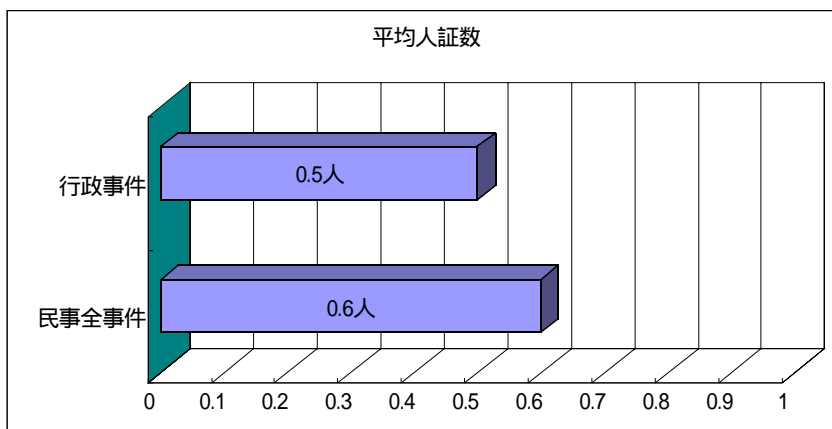

【表 1 3 0 - 1】

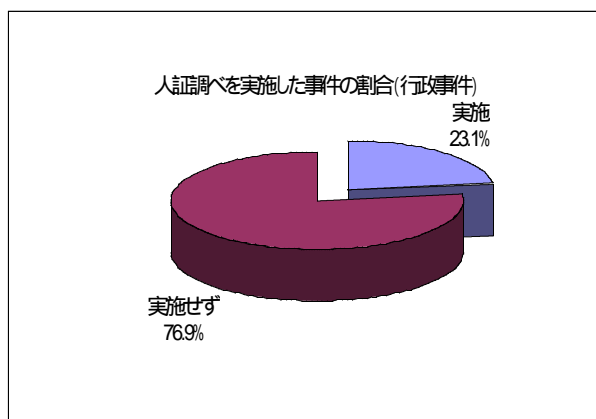

【表 1 3 0 - 2】

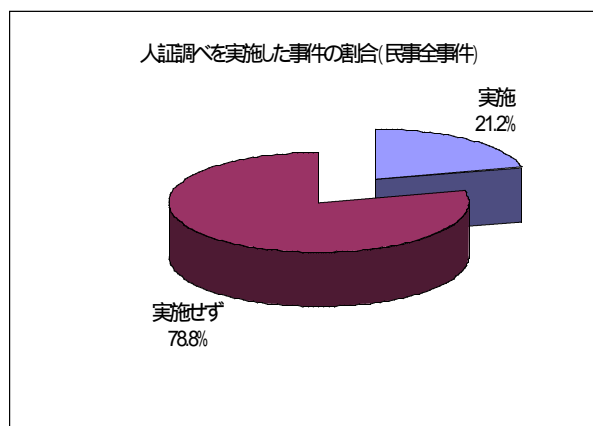

【表 1 3 1】

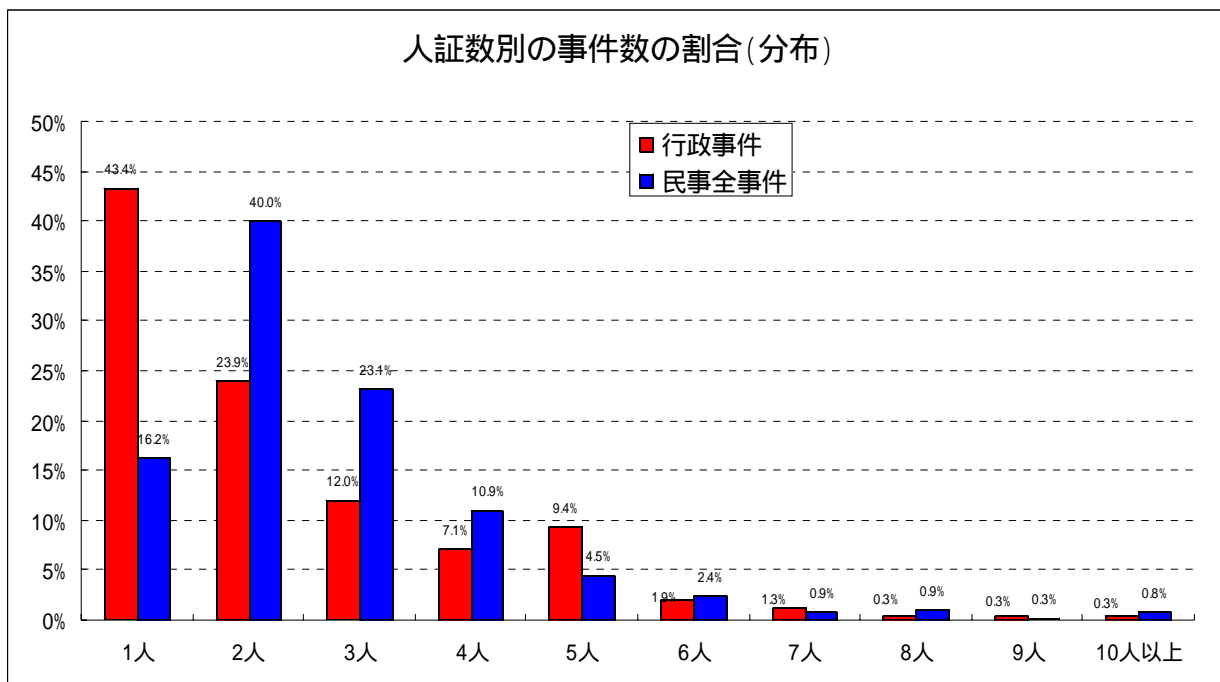

【表 1 3 2】

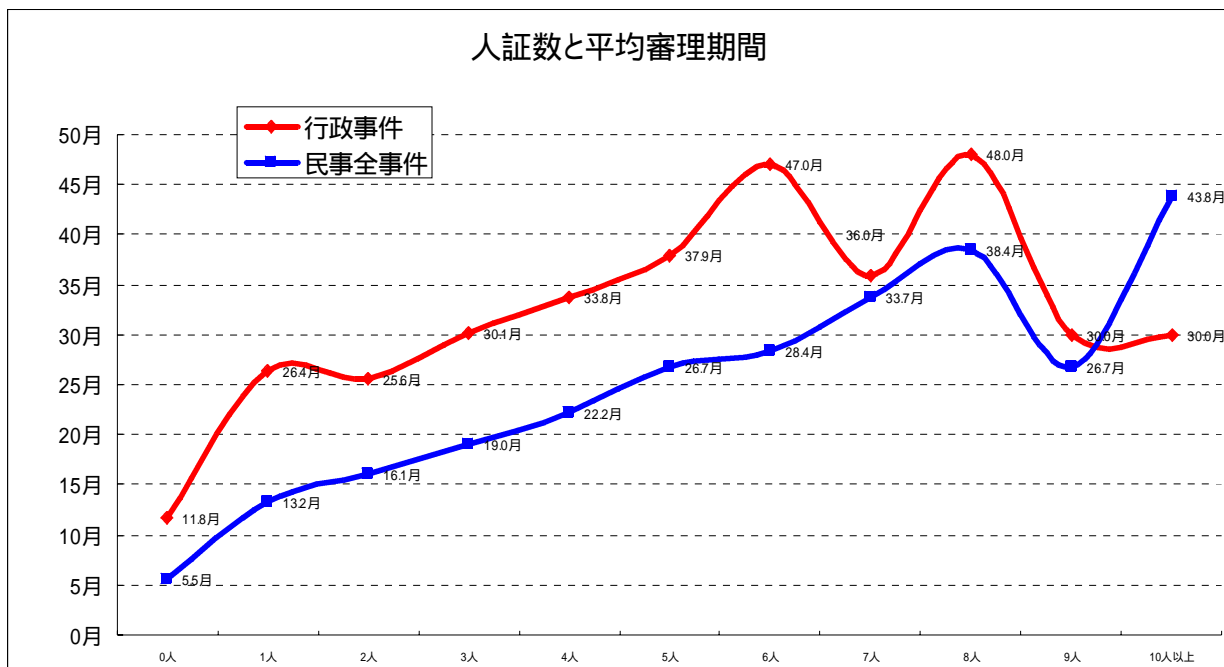

【表 1 3 3 - 1】

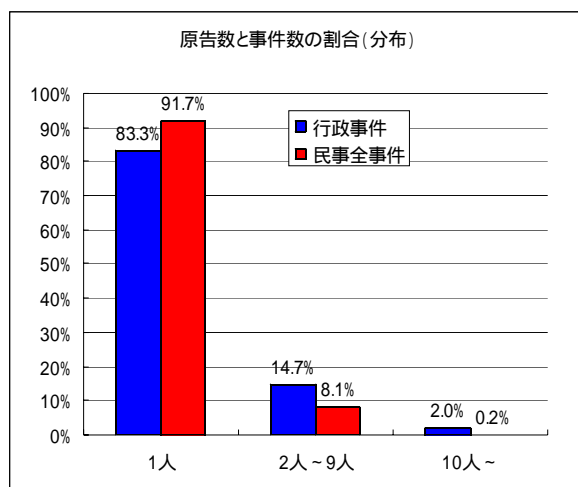

【表 1 3 3 - 2】

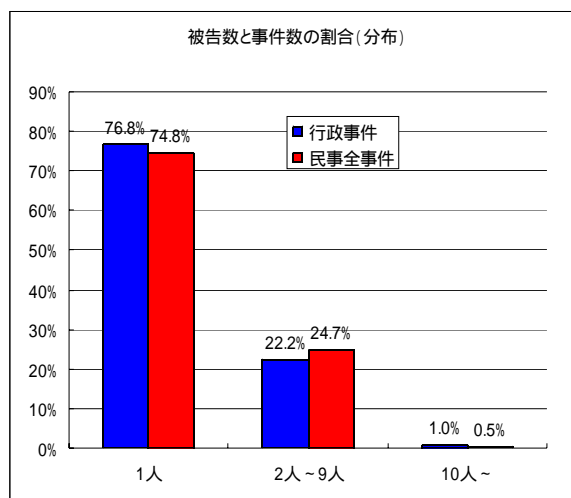

【表 1 3 4 - 1】

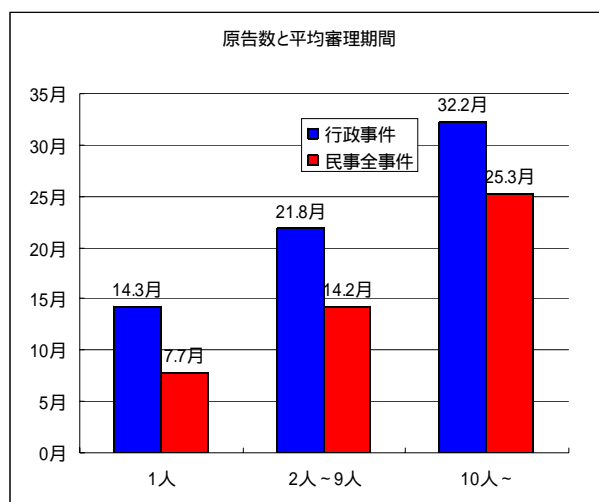

【表 1 3 4 - 2】

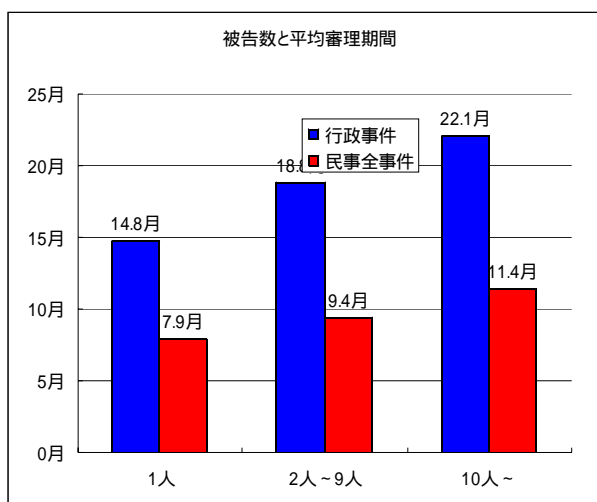

【表 1 3 5】

人証数及び当事者数と平均審理期間

人証数	原告数	被告数	行政事件	民事全事件
1人	1人	1人	23.2月	12.2月
		2人～9人	30.1月	14.6月
	2人～9人	1人	38.6月	15.8月
		2人～9人	33.6月	17.2月
2人	1人	1人	25.4月	15.1月
		2人～9人	22.8月	18.1月
	2人～9人	1人	35.1月	19.7月
		2人～9人	18.0月	20.4月
3人	1人	1人	26.3月	17.7月
		2人～9人	36.5月	19.9月
	2人～9人	1人	27.3月	22.8月
		2人～9人	42.0月	24.7月
4人	1人	1人	23.1月	21.0月
		2人～9人	28.5月	21.8月
	2人～9人	1人	31.5月	26.0月
		2人～9人	48.0月	26.9月
5人	1人	1人	33.7月	25.5月
		2人～9人	33.0月	26.4月
	2人～9人	1人	54.0月	29.7月
		2人～9人	48.0月	29.8月
6人	1人	1人		27.4月
		2人～9人	51.0月	27.9月
	2人～9人	1人	57.0月	29.8月
		2人～9人	18.0月	32.7月

【表 1 3 6】

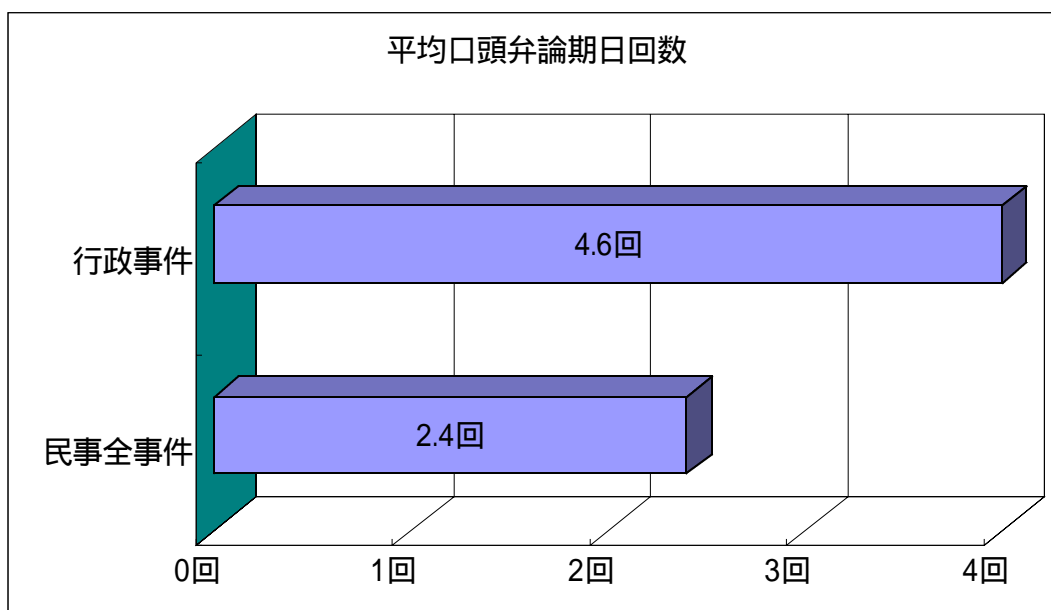

【表 1 3 7】

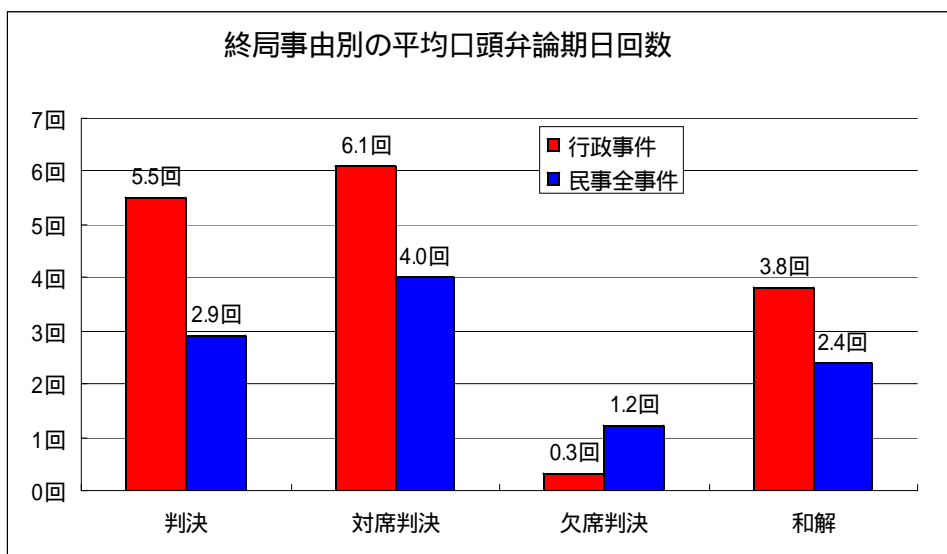

【表 1 3 8】

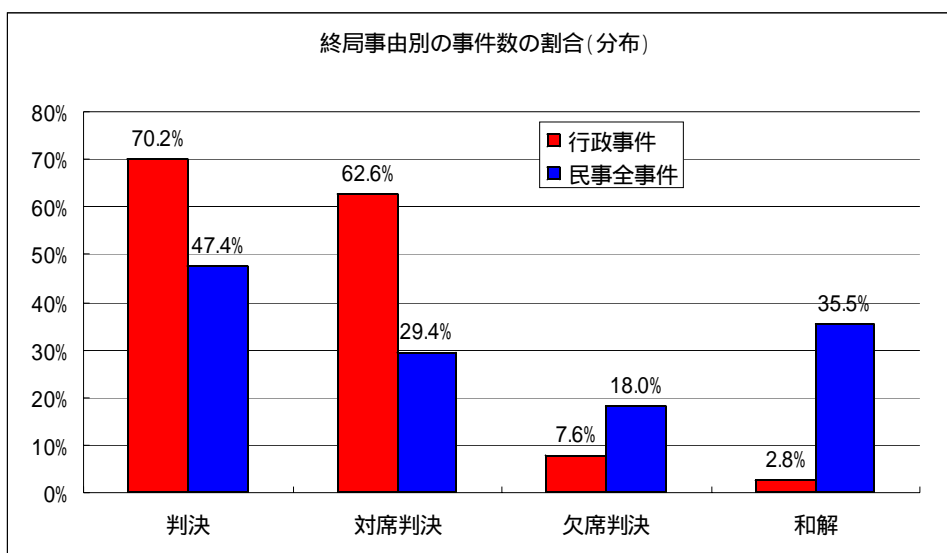

【表 1 3 9】

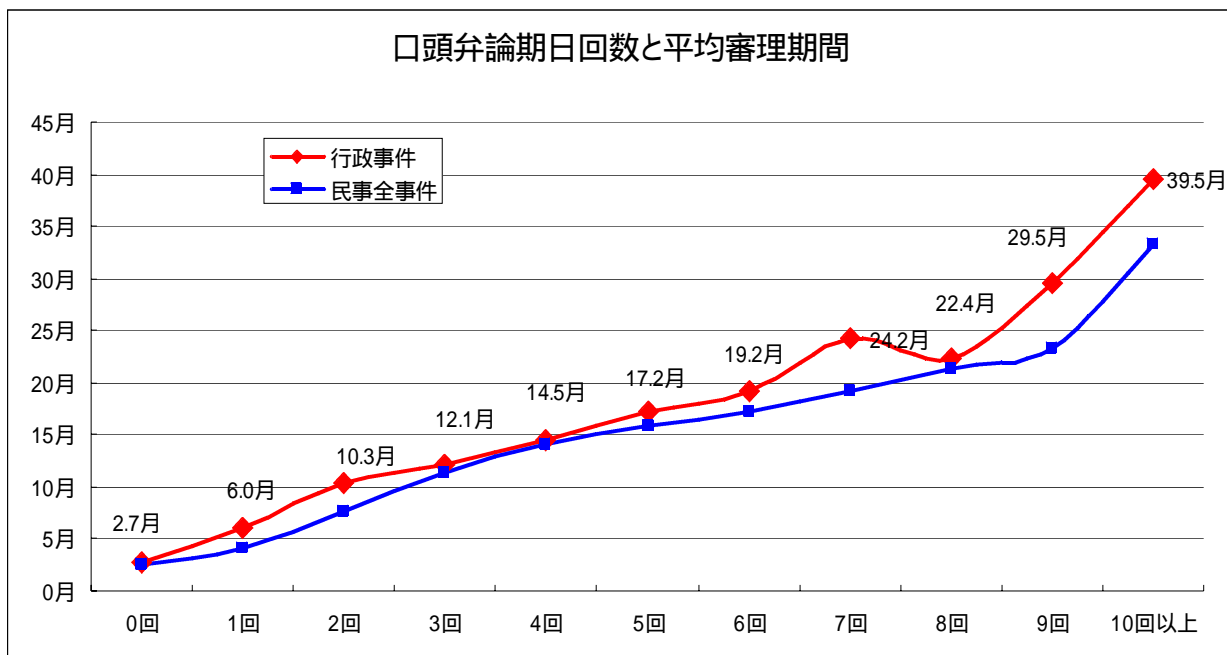

【表 1 4 0】

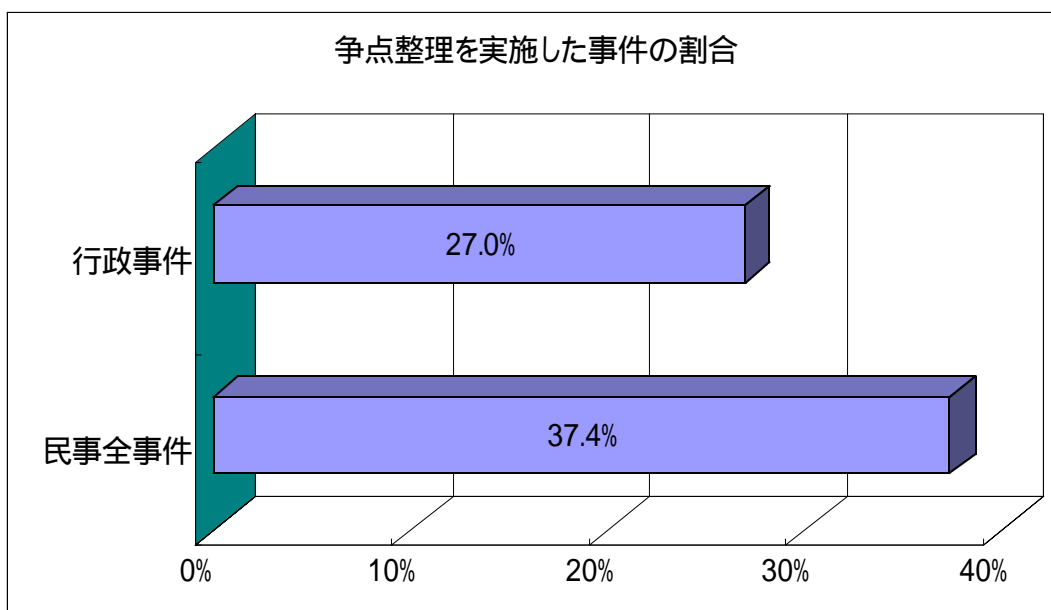

【表 1 4 1】

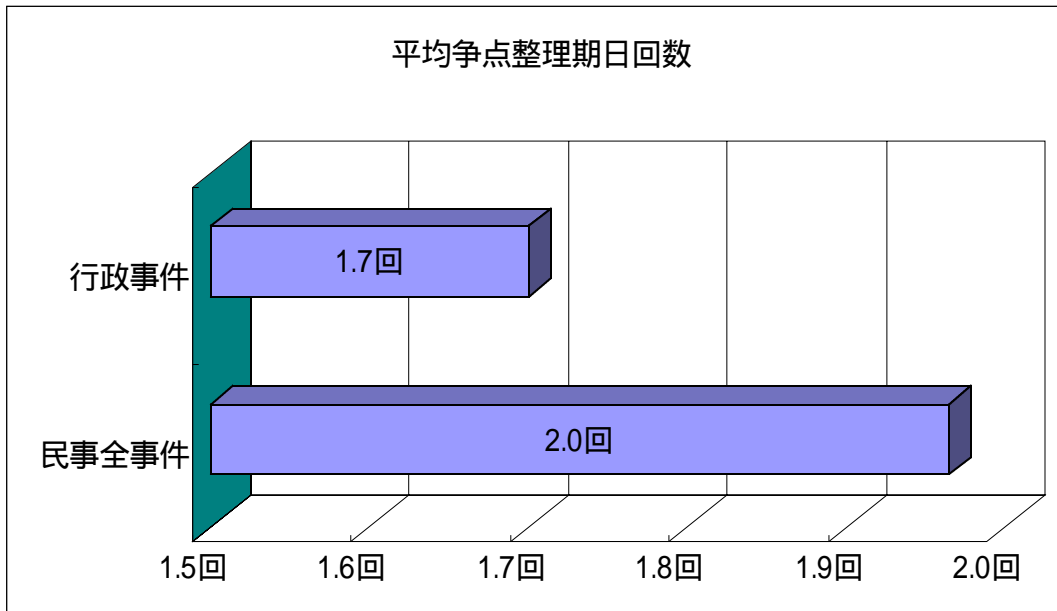

【表 1 4 2】

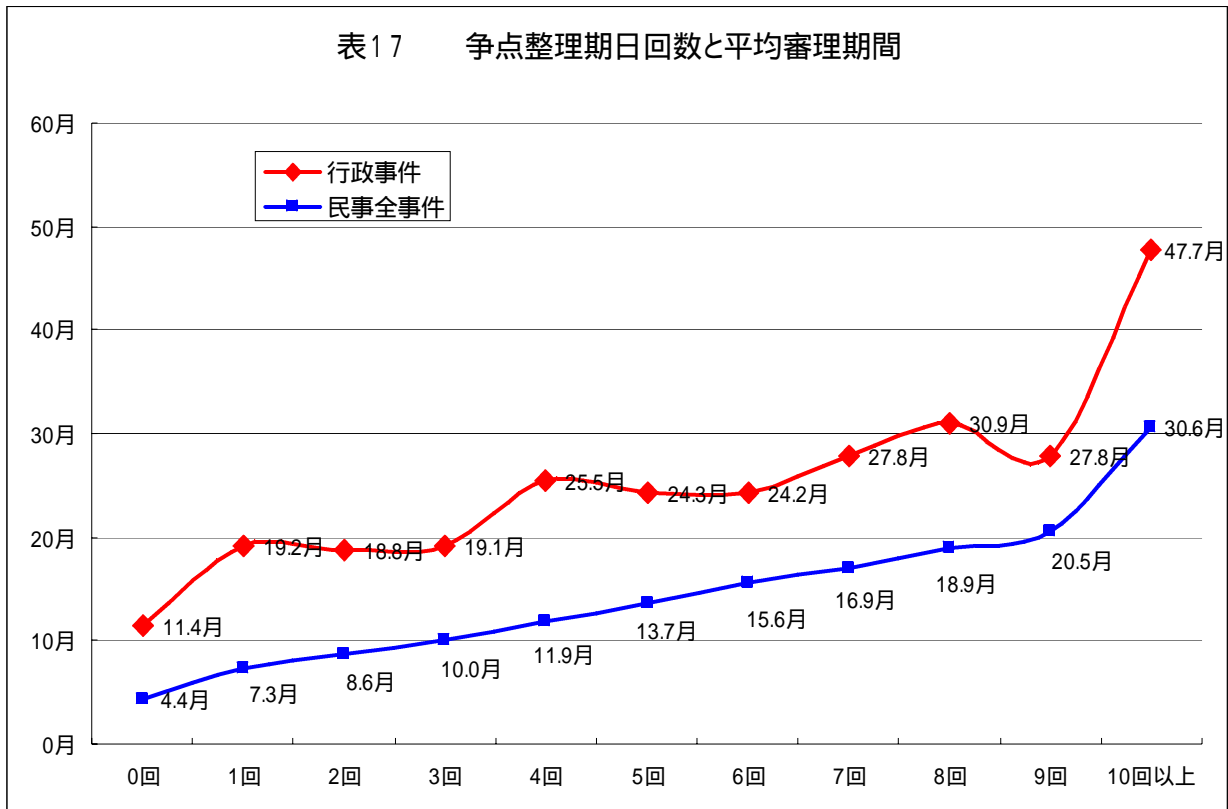

【表 1 4 3】

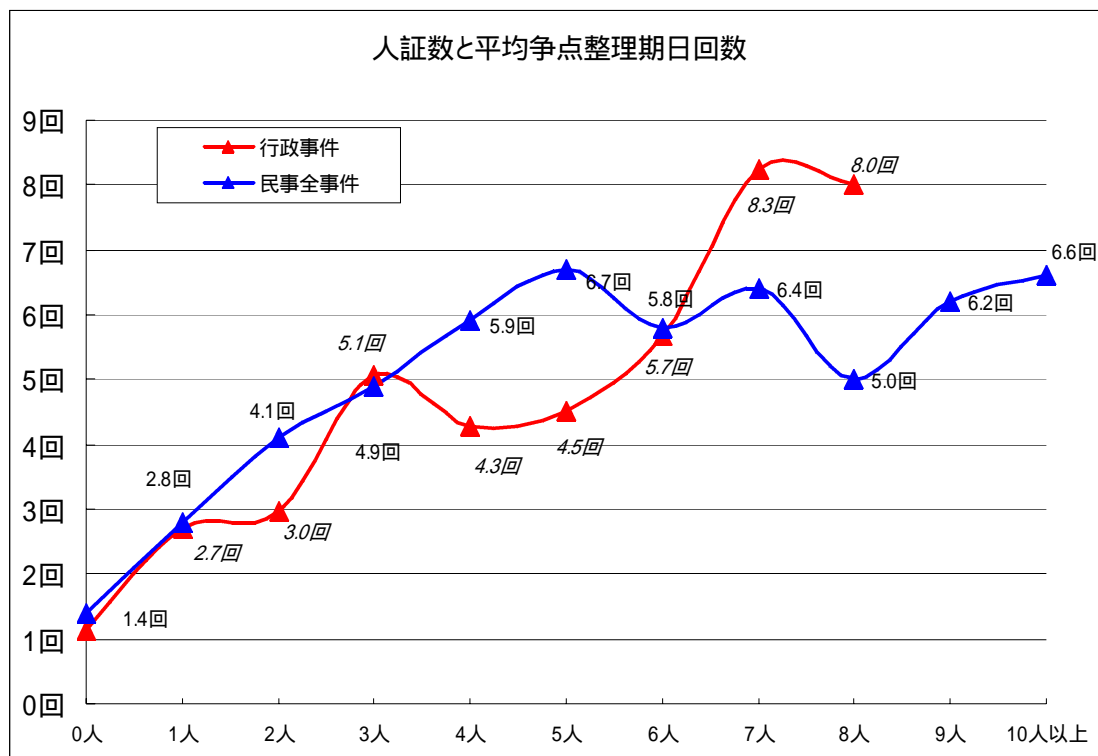

【表 1 4 4】

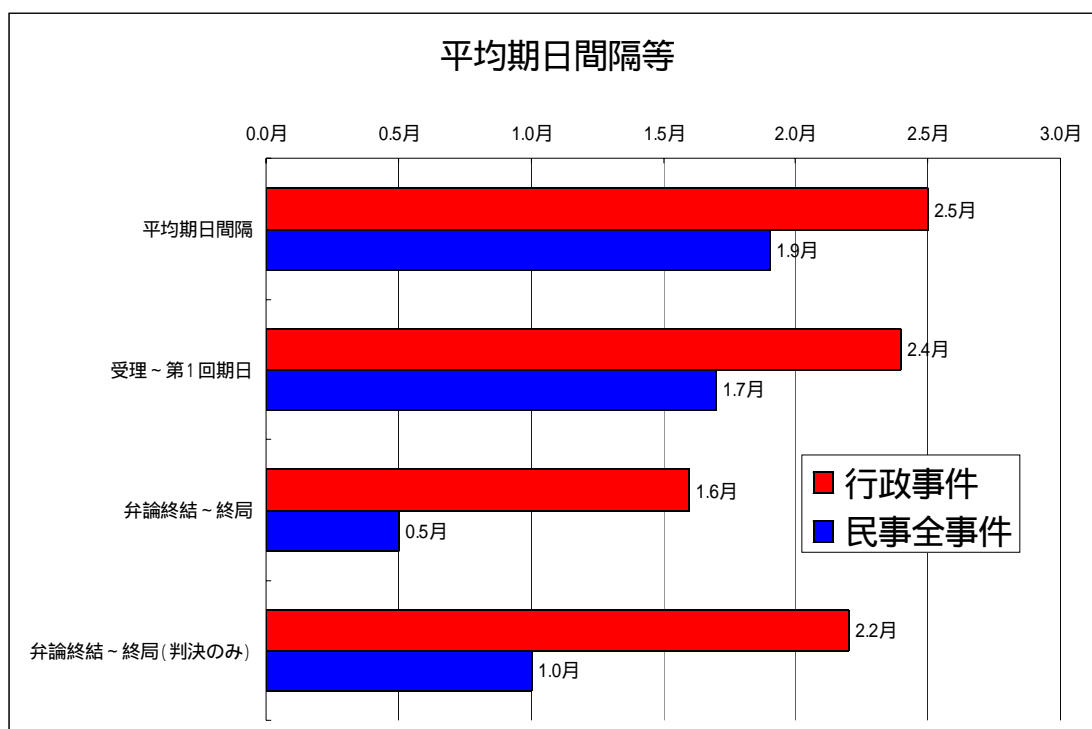

【表 1 4 5】

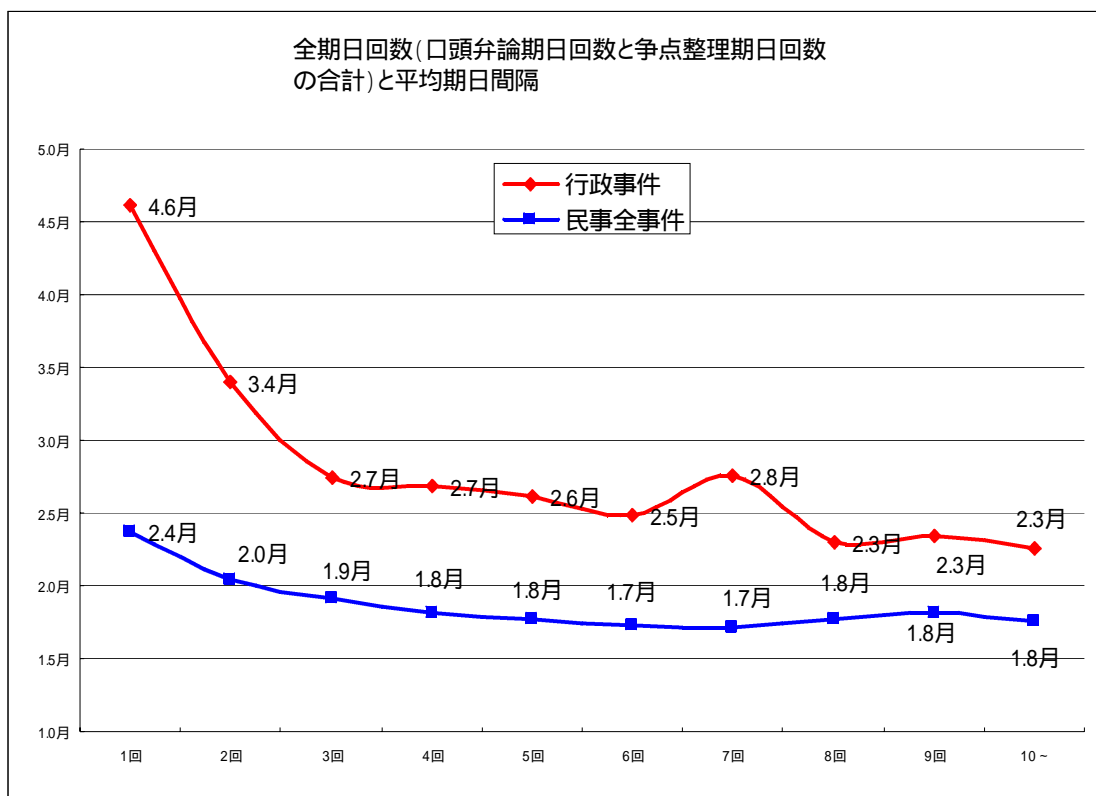

【表 1 4 6】

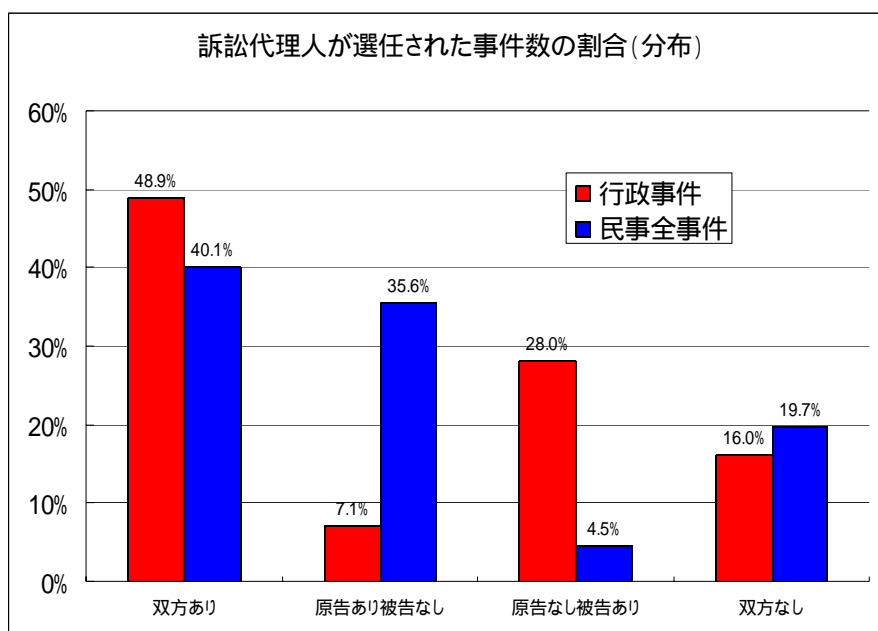

【表147】

民事第一審(地裁) 管内別データ (平成16年4月～12月終局事件)

	総数	平均審理期間(月)	審理期間別事件数						平均口頭弁論回数	争点整理		平均開廷間隔
			6月以内	1年以内	2年以内	3年以内	5年以内	5年起		争点整理実施率	平均争点整理期日回数	
総数	106,553	8.2	60.3%	18.9%	14.8%	3.8%	1.8%	0.4%	2.4	37.4%	2.0	1.9
東京	23,538	8.0	60.4%	19.4%	15.0%	3.6%	1.3%	0.3%	2.1	45.3%	2.6	1.7
横浜	5,625	8.4	58.0%	20.1%	16.1%	3.7%	1.7%	0.4%	2.7	33.7%	1.7	1.9
さいたま	4,009	8.9	59.2%	19.0%	14.3%	4.3%	2.6%	0.6%	2.4	36.8%	2.2	1.9
千葉	4,314	7.6	64.9%	16.7%	12.8%	3.5%	1.5%	0.5%	2.2	33.4%	1.8	1.9
水戸	1,506	8.8	58.8%	17.6%	15.9%	5.0%	2.0%	0.7%	2.9	20.6%	1.3	2.1
宇都宮	1,068	9.5	55.2%	19.9%	15.6%	5.7%	3.3%	0.2%	2.7	39.2%	2.1	2.0
前橋	1,334	9.5	51.9%	21.1%	19.7%	4.8%	2.2%	0.2%	2.4	44.8%	2.4	2.0
静岡	2,016	9.9	54.8%	18.8%	17.2%	6.0%	2.8%	0.5%	2.4	47.1%	2.7	1.9
甲府	515	9.5	53.8%	20.0%	17.5%	6.2%	2.1%	0.4%	2.5	39.4%	2.3	2.0
長野	1,315	11.9	47.9%	19.1%	19.0%	8.4%	4.9%	0.7%	3.3	36.9%	2.6	2.0
新潟	971	9.4	51.8%	21.7%	19.4%	4.7%	2.3%	0.1%	2.7	48.8%	2.6	1.8
大阪	13,141	6.8	66.9%	16.9%	12.5%	2.6%	0.9%	0.1%	1.8	36.4%	2.0	1.8
京都	3,122	8.7	57.5%	19.6%	16.5%	4.3%	1.8%	0.3%	2.9	29.0%	1.5	2.0
神戸	5,091	8.5	60.8%	17.7%	14.7%	3.6%	3.0%	0.3%	2.7	32.9%	1.6	2.0
奈良	1,107	11.0	51.2%	17.9%	19.4%	5.6%	5.6%	0.3%	4.1	18.2%	0.7	2.3
大津	813	8.0	55.8%	23.2%	16.7%	3.1%	1.1%	0.0%	1.9	48.2%	2.4	1.9
和歌山	607	6.5	63.9%	20.8%	12.7%	2.5%	0.2%	0.0%	2.4	24.9%	0.9	1.9
名古屋	5,498	9.1	57.8%	17.6%	17.2%	4.4%	2.3%	0.7%	2.6	39.5%	2.5	1.8
津	964	9.8	57.0%	19.1%	14.8%	4.5%	3.8%	0.8%	3.1	24.8%	1.2	2.3
岐阜	913	10.0	57.6%	19.4%	14.3%	3.8%	2.8%	2.0%	3.2	30.4%	1.6	2.1
福井	388	9.0	54.9%	20.1%	18.8%	4.1%	1.8%	0.3%	2.7	32.5%	1.6	2.1
金沢	814	10.9	50.5%	19.5%	17.9%	8.4%	3.1%	0.6%	2.3	51.7%	2.6	2.2
富山	471	8.3	58.0%	22.9%	13.8%	3.4%	1.5%	0.4%	2.5	35.2%	1.5	2.1
広島	2,092	9.3	53.8%	21.8%	17.2%	4.5%	2.1%	0.7%	2.7	39.7%	2.3	1.9
山口	790	9.3	55.2%	19.5%	18.9%	4.1%	1.8%	0.6%	3.0	31.1%	1.7	2.0
岡山	1,323	10.0	50.0%	22.1%	20.6%	4.2%	2.5%	0.5%	2.9	37.9%	1.6	2.2
鳥取	415	8.0	55.4%	25.1%	16.1%	1.9%	1.2%	0.2%	2.7	45.1%	2.0	1.7
松江	305	9.1	60.0%	18.4%	14.4%	3.3%	3.3%	0.7%	2.3	33.1%	1.3	2.5
福岡	4,852	6.8	67.5%	16.5%	11.8%	2.9%	1.2%	0.1%	2.5	26.4%	1.3	1.8
佐賀	512	8.9	62.3%	15.0%	14.5%	4.5%	3.1%	0.6%	2.8	28.7%	1.6	2.0
長崎	794	8.8	56.5%	20.2%	16.1%	4.3%	2.8%	0.1%	2.6	41.6%	1.8	2.0
大分	746	8.2	56.7%	21.0%	16.9%	4.6%	0.7%	0.1%	2.3	44.1%	2.1	1.9
熊本	1,389	8.5	60.0%	18.3%	15.0%	4.2%	2.2%	0.4%	2.0	42.0%	2.5	1.9
鹿児島	1,217	9.5	58.1%	16.7%	16.9%	5.3%	1.7%	1.2%	3.4	28.8%	1.5	1.9
宮崎	664	7.1	63.0%	20.6%	12.8%	2.3%	1.2%	0.2%	1.9	44.4%	2.1	1.8
那覇	1,681	6.5	73.9%	12.3%	8.9%	2.8%	1.8%	0.4%	2.2	26.1%	1.5	1.7
仙台	1,566	8.7	58.2%	20.6%	14.3%	4.7%	1.7%	0.6%	3.4	28.0%	1.6	1.8
福島	1,050	8.6	60.3%	20.2%	13.0%	3.8%	1.7%	1.0%	2.8	29.0%	1.5	2.0
山形	604	9.3	58.4%	20.4%	13.4%	2.6%	4.3%	0.8%	2.1	45.0%	2.6	2.0
盛岡	599	7.8	58.4%	25.0%	12.2%	2.3%	1.5%	0.5%	2.9	29.7%	1.5	1.8
秋田	552	8.1	60.3%	20.5%	13.6%	3.8%	1.4%	0.4%	2.2	42.8%	2.0	1.9
青森	551	7.4	65.5%	14.2%	16.5%	2.5%	0.7%	0.5%	2.2	38.3%	2.2	1.7
札幌	2,469	6.9	63.0%	22.0%	11.5%	3.0%	0.4%	0.0%	2.1	43.7%	2.2	1.6
函館	219	5.4	68.0%	23.3%	7.3%	1.4%	0.0%	0.0%	1.8	32.4%	1.5	1.7
旭川	243	5.7	70.8%	20.2%	7.0%	2.1%	0.0%	0.0%	1.7	32.9%	1.2	2.0
釧路	381	5.8	69.6%	18.6%	10.8%	0.8%	0.3%	0.0%	2.2	26.5%	1.0	1.8
高松	536	9.8	54.7%	21.1%	16.6%	4.1%	2.4%	1.1%	3.8	17.4%	0.8	2.1
徳島	566	10.4	47.2%	22.6%	21.6%	5.5%	3.0%	0.2%	2.5	55.1%	2.9	1.9
高知	464	9.9	52.8%	22.2%	16.6%	4.7%	2.8%	0.9%	2.6	39.9%	1.9	2.2
松山	833	8.1	58.6%	23.2%	12.1%	4.3%	1.4%	0.4%	2.6	28.0%	1.1	2.2
総数(253庁)	106,553	8.2	60.3%	18.9%	14.8%	3.8%	1.8%	0.4%	2.4	37.4%	2.0	1.9
全地裁本庁計	74,372	8.2	60.6%	18.8%	14.8%	3.8%	1.7%	0.3%	2.3	39.2%	2.2	1.8
3か部以上(15庁)	59,710	7.9	61.2%	18.7%	14.7%	3.6%	1.5%	0.3%	2.3	39.5%	2.2	1.8
2か部(11庁)	6,497	8.3	61.3%	18.0%	14.1%	4.1%	1.9%	0.6%	2.3	38.5%	2.1	1.9
1か部(24庁)	8,165	9.6	55.5%	19.4%	16.4%	5.0%	3.2%	0.5%	2.8	37.4%	2.0	2.0
全地裁支部計	32,181	8.4	59.6%	19.1%	14.9%	3.8%	2.0%	0.5%	2.6	33.2%	1.7	2.0
常駐支部(154庁)	30,260	8.4	59.8%	19.0%	14.9%	3.7%	2.0%	0.5%	2.6	33.5%	1.7	2.0
非常駐支部(49庁)	1,921	8.8	56.2%	21.7%	15.1%	4.4%	2.2%	0.4%	2.8	29.8%	1.3	2.2

【表148】

民事第一審事件 平均審理期間の推移(既済) - 地方裁判所 (平成元年～平成16年)

年度 序名	H01	H02	H03	H04	H05	H06	H07	H08	H09	H10	H11	H12	H13	H14	H15	H16
合計(月)	12.4	12.9	12.2	10.9	10.1	9.8	10.1	10.2	10.0	9.3	9.2	8.8	8.5	8.3	8.2	8.3
東京	12.3	12.6	10.9	9.7	9.4	9.5	10.0	10.5	9.7	9.0	8.9	9.1	8.8	8.4	8.1	8.1
横浜	13.4	14.6	13.9	12.3	10.7	9.7	9.8	10.1	10.5	10.0	10.0	9.6	8.8	8.8	8.6	8.4
さいたま	15.1	14.3	13.4	11.2	10.0	10.7	10.3	10.7	9.7	9.4	9.0	9.2	8.9	8.7	8.4	8.8
千葉	11.2	10.9	10.2	9.3	9.1	9.4	10.1	10.3	9.7	9.3	8.6	7.9	7.1	7.2	7.3	7.5
水戸	16.2	15.5	14.9	12.0	10.2	10.4	10.3	9.7	9.4	9.2	9.1	8.6	8.5	9.0	9.4	9.0
宇都宮	15.1	13.8	11.7	10.9	11.6	12.5	11.2	11.7	12.6	11.4	10.3	10.1	9.5	9.6	9.4	9.6
前橋	11.9	11.0	11.2	10.1	9.9	10.2	10.2	10.8	11.6	11.5	10.4	9.5	11.2	10.7	9.2	9.7
静岡	13.7	14.4	14.9	12.3	12.3	12.2	12.7	12.8	12.8	11.8	11.8	11.6	11.1	10.9	10.3	10.0
甲府	14.7	16.7	14.1	14.7	13.3	12.7	11.1	11.1	11.5	12.4	11.0	10.7	9.1	9.8	8.1	9.5
長野	15.9	16.4	16.3	17.4	13.0	11.7	11.8	11.1	12.3	11.2	11.0	10.9	12.1	11.6	10.6	11.6
新潟	15.7	15.3	13.2	11.1	10.1	10.0	10.4	10.3	10.7	10.6	10.6	9.9	8.8	8.5	8.1	9.5
大阪	11.3	11.9	11.7	10.7	9.9	9.8	9.6	10.0	9.7	9.3	9.0	8.2	7.8	7.4	7.4	6.8
京都	12.3	12.7	12.8	11.8	10.0	10.1	9.9	10.6	9.7	9.7	9.4	9.4	9.4	8.9	8.6	8.7
神戸	12.5	13.5	12.7	12.0	10.8	10.8	12.5	11.6	10.5	10.1	9.4	8.9	8.8	8.7	8.0	8.5
奈良	14.2	15.4	14.6	15.7	16.4	13.8	13.2	11.3	11.0	9.8	9.3	8.2	7.6	7.7	7.9	10.2
大津	11.5	12.3	12.6	11.5	11.1	9.5	10.6	10.7	11.2	12.7	8.4	8.4	8.2	7.6	7.5	8.1
和歌山	11.5	14.8	14.1	14.1	11.6	13.2	12.7	13.6	14.8	12.5	11.7	9.6	7.4	8.0	7.4	7.6
名古屋	12.0	12.4	11.9	11.7	11.7	11.6	11.5	11.4	10.5	9.9	10.2	9.8	9.5	9.2	9.6	9.4
津	13.1	15.4	13.4	12.7	12.8	11.4	11.3	12.0	21.8	11.5	11.0	10.2	9.5	10.0	10.5	9.9
岐阜	14.4	15.9	14.8	13.9	13.2	12.0	12.9	13.2	12.8	11.7	11.3	10.5	10.9	10.7	9.5	10.2
福井	12.2	12.5	14.5	13.0	12.5	10.3	11.9	11.3	9.1	9.9	10.3	10.1	10.4	10.8	9.0	9.1
金沢	12.4	11.4	10.2	8.6	8.2	9.1	9.2	8.4	8.2	8.1	8.7	8.4	8.1	8.9	9.9	10.6
富山	12.3	11.5	10.0	7.9	8.5	8.4	8.7	8.9	9.6	7.2	8.2	9.1	8.0	9.6	8.4	8.4
広島	15.5	16.2	14.0	12.3	10.4	9.1	9.6	9.5	12.1	10.0	9.3	7.7	7.6	7.6	8.3	9.4
山口	13.8	15.3	15.2	11.4	10.1	8.6	9.0	7.9	7.1	7.5	8.2	7.2	9.0	7.9	7.8	9.1
岡山	15.9	16.9	18.1	15.9	12.9	12.0	10.5	11.7	9.8	10.1	10.2	9.3	8.2	9.7	10.3	10.3
鳥取	10.6	13.6	13.2	14.2	9.1	9.0	11.5	9.1	10.7	8.1	10.4	8.5	8.4	7.5	6.1	8.0
松江	8.2	6.8	8.5	6.7	6.2	6.1	8.0	7.6	7.6	7.9	8.2	7.6	8.7	9.1	8.1	9.5
福岡	10.8	10.8	11.1	9.5	9.4	7.6	8.2	8.0	7.9	6.9	7.2	6.8	6.2	6.3	6.3	6.7
佐賀	14.0	14.7	12.5	10.7	8.2	8.2	8.2	9.8	11.3	11.5	10.3	8.0	8.7	7.0	7.6	8.6
長崎	10.9	10.7	12.9	10.6	10.0	9.6	10.0	8.9	8.3	8.2	8.4	6.7	7.3	8.7	8.6	8.8
大分	13.4	12.2	12.6	13.6	12.0	11.7	11.3	10.8	10.9	9.3	9.8	7.6	7.4	7.2	7.3	7.8
熊本	11.7	12.4	11.1	10.6	10.5	10.9	11.3	11.1	10.2	10.0	9.3	9.8	7.3	7.2	7.3	8.5
鹿児島	7.2	7.5	8.0	7.5	7.6	7.2	8.4	7.9	8.5	8.8	8.7	8.1	7.5	7.8	9.5	9.1
宮崎	7.8	8.3	8.2	8.0	7.3	7.8	8.1	8.3	7.2	7.3	6.4	6.6	6.3	7.1	6.2	7.1
那覇	11.2	15.5	12.4	8.8	8.0	8.2	8.8	8.0	8.6	8.3	9.0	9.5	8.3	6.5	5.6	6.2
仙台	15.0	13.8	13.1	12.2	11.0	10.2	10.8	11.1	10.5	9.5	8.7	8.5	9.6	8.5	8.8	8.5
福島	11.2	10.9	10.4	8.7	8.9	7.5	8.6	8.4	9.3	9.2	8.4	9.1	8.7	8.9	8.5	9.2
山形	10.0	10.4	11.9	11.4	10.6	10.2	11.0	12.3	13.5	12.3	10.6	10.9	9.4	9.4	11.1	9.8
盛岡	12.7	11.8	9.8	9.6	9.0	10.4	9.0	8.3	9.1	10.4	9.9	8.0	10.1	9.0	8.9	8.1
秋田	10.3	10.6	9.4	8.6	7.8	7.3	8.4	8.3	8.4	7.4	7.2	7.0	7.0	6.5	8.5	8.0
青森	12.4	11.5	11.7	9.6	9.1	9.2	8.6	8.4	8.2	8.7	9.5	9.8	9.9	9.2	7.1	7.8
札幌	10.3	10.7	10.8	8.4	6.8	7.0	6.9	7.4	7.5	6.7	6.9	7.3	7.6	7.8	7.2	6.9
函館	10.4	11.1	10.6	9.3	10.3	11.8	10.6	9.1	7.4	6.9	8.8	11.2	11.3	9.8	7.6	6.0
旭川	9.0	14.3	10.6	11.0	9.1	10.9	15.8	9.9	10.3	9.0	9.1	6.6	6.8	5.9	5.2	6.0
釧路	12.0	12.8	9.7	11.8	9.5	8.1	9.9	9.3	9.7	6.5	11.5	7.2	7.7	6.6	7.2	6.4
高松	15.0	15.8	14.6	12.5	9.4	10.8	9.6	9.7	9.0	7.8	8.4	8.2	7.9	8.1	8.8	9.4
徳島	15.2	16.9	16.4	15.2	13.0	12.1	11.7	12.9	12.0	12.7	12.4	12.9	13.8	13.1	12.8	11.3
高知	16.9	18.1	17.9	15.3	10.6	10.7	8.8	10.1	8.9	9.7	9.9	9.6	9.6	11.1	10.3	9.9
松山	15.4	14.4	16.5	14.7	12.0	10.3	11.1	10.2	9.2	7.6	8.4	7.9	7.6	7.6	7.7	8.6

【表149】

民事第一審事件(地裁) 50庁別データ(平成16年)

庁名	平均審理期間(月)	事件数(件)	裁判官数(人)	弁護士数(人)
合計	8.2	106,553	1,309	20,240
東京	8.0	23,538	248	9,767
横浜	8.4	5,625	59	764
さいたま	8.9	4,009	44	336
千葉	7.6	4,314	43	307
水戸	8.8	1,506	18	97
宇都宮	9.5	1,068	16	103
前橋	9.5	1,334	17	134
静岡	9.9	2,016	21	230
甲府	9.5	515	7	61
長野	11.9	1,315	22	118
新潟	9.4	971	20	135
大阪	6.8	13,141	122	2,790
京都	8.7	3,122	31	368
神戸	8.5	5,091	47	456
奈良	11.0	1,107	16	90
大津	8.0	813	10	49
和歌山	6.5	607	11	72
名古屋	9.1	5,498	62	932
津	9.8	964	11	79
岐阜	10.0	913	14	92
福井	9.0	388	6	44
金沢	10.9	814	11	86
富山	8.3	471	9	57
広島	9.3	2,092	26	282
山口	9.3	790	17	77
岡山	10.0	1,323	20	180
鳥取	8.0	415	7	26
松江	9.1	305	7	26
福岡	6.8	4,852	50	637
佐賀	8.9	512	9	40
長崎	8.8	794	16	75
大分	8.2	746	16	70
熊本	8.5	1,389	22	117
鹿児島	9.5	1,217	15	85
宮崎	7.1	664	12	58
那覇	6.5	1,681	17	180
仙台	8.7	1,566	24	229
福島	8.6	1,050	18	88
山形	9.3	604	13	52
盛岡	7.8	599	11	50
秋田	8.1	552	15	52
青森	7.4	551	16	44
札幌	6.9	2,469	40	334
函館	5.4	219	4	25
旭川	5.7	243	8	31
釧路	5.8	381	14	31
高松	9.8	536	11	85
徳島	10.4	566	10	49
高知	9.9	464	11	56
松山	8.1	833	15	94

裁判官数については、各庁の民事事件を担当している裁判官の数を地裁管内別に合計したものである。
【表149】～【表157】のうち、平均審理期間及び事件数は、平成16年4月～12月終局事件にかかるものである。

【表 1 5 0】

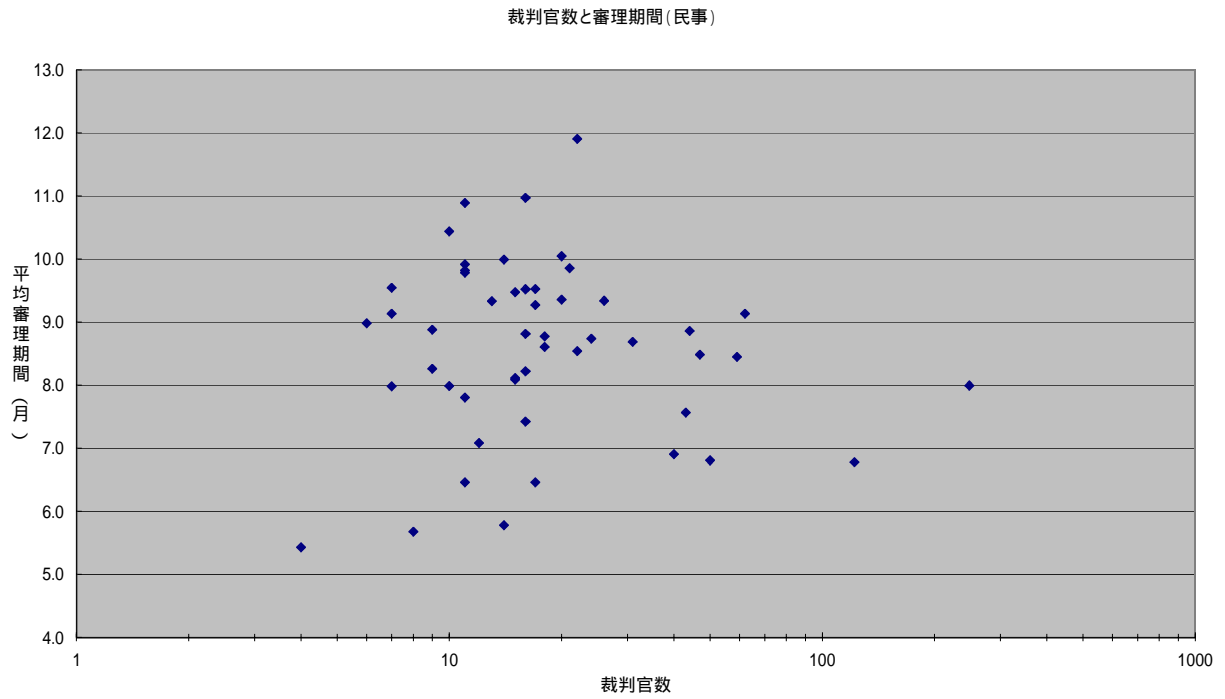

【表 1 5 1】

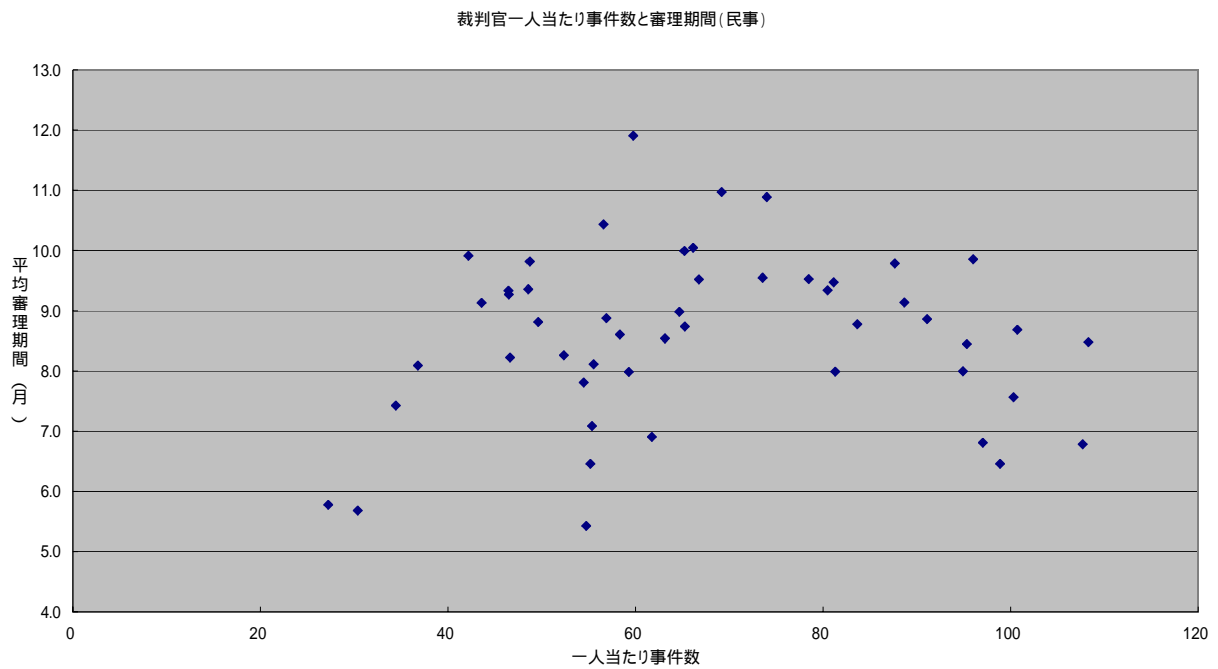

【表 1 5 2】

裁判官一人当たり事件数と期日回数(民事)

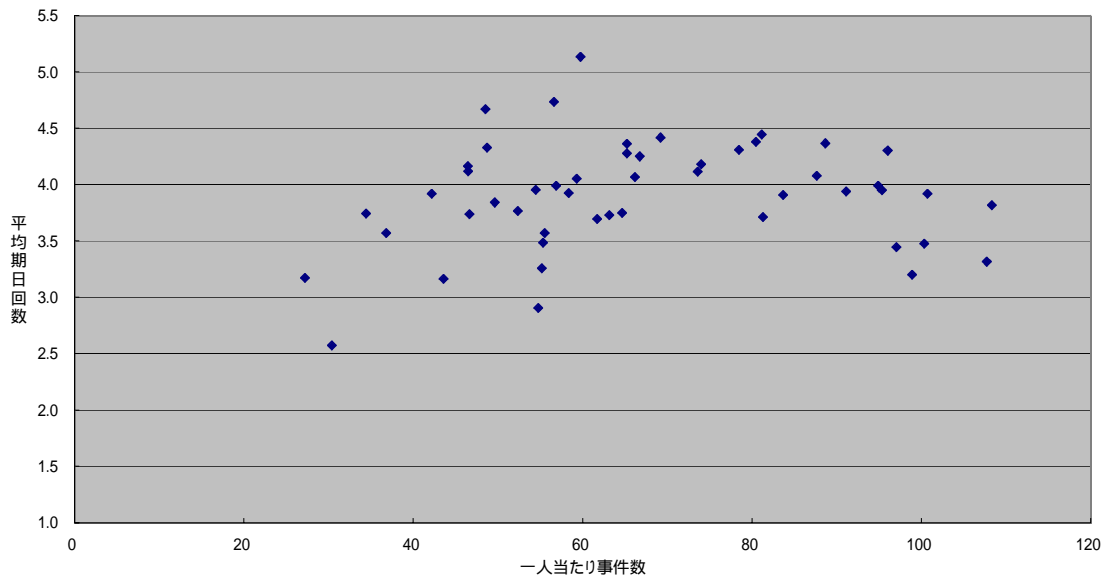

【表 1 5 3】

裁判官一人当たり事件数と開廷間隔(民事)

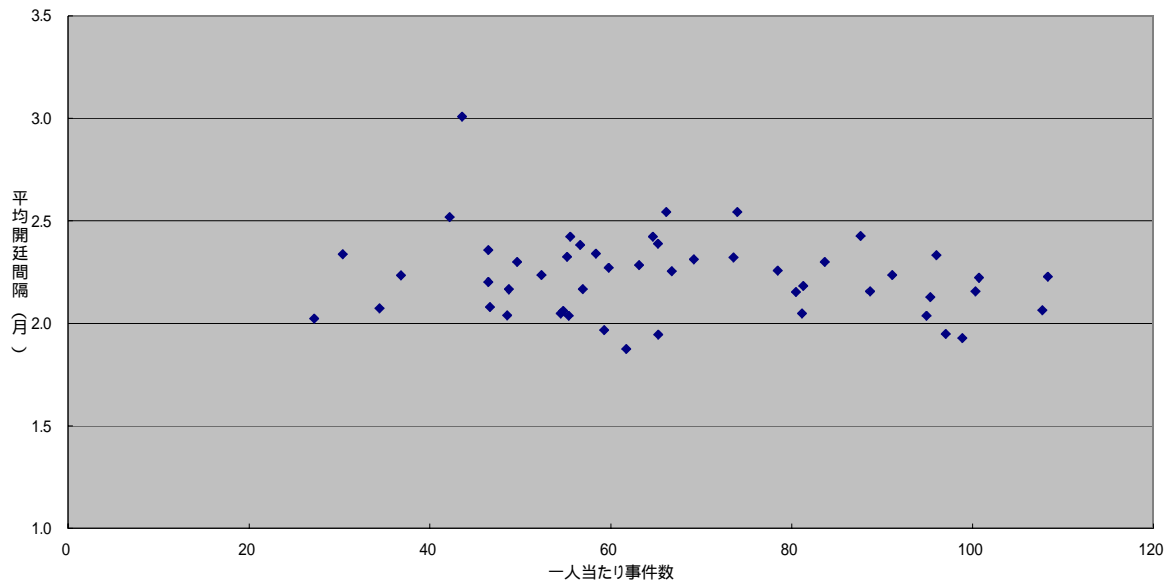

【表 1 5 4】

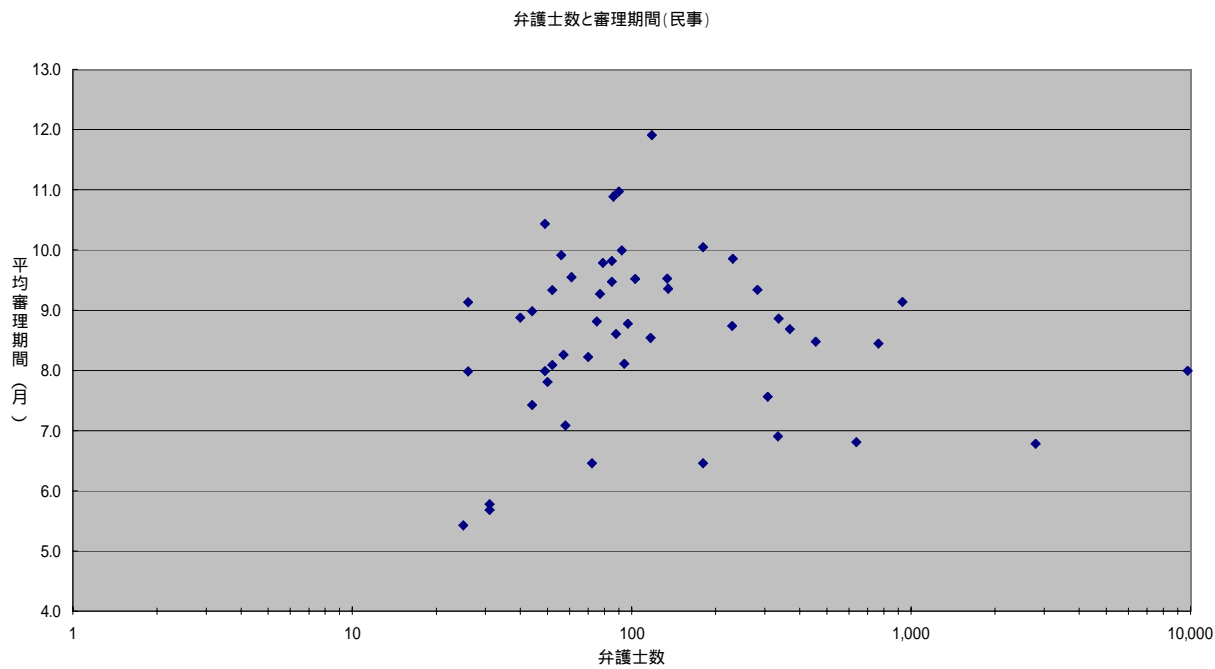

【表 1 5 5】

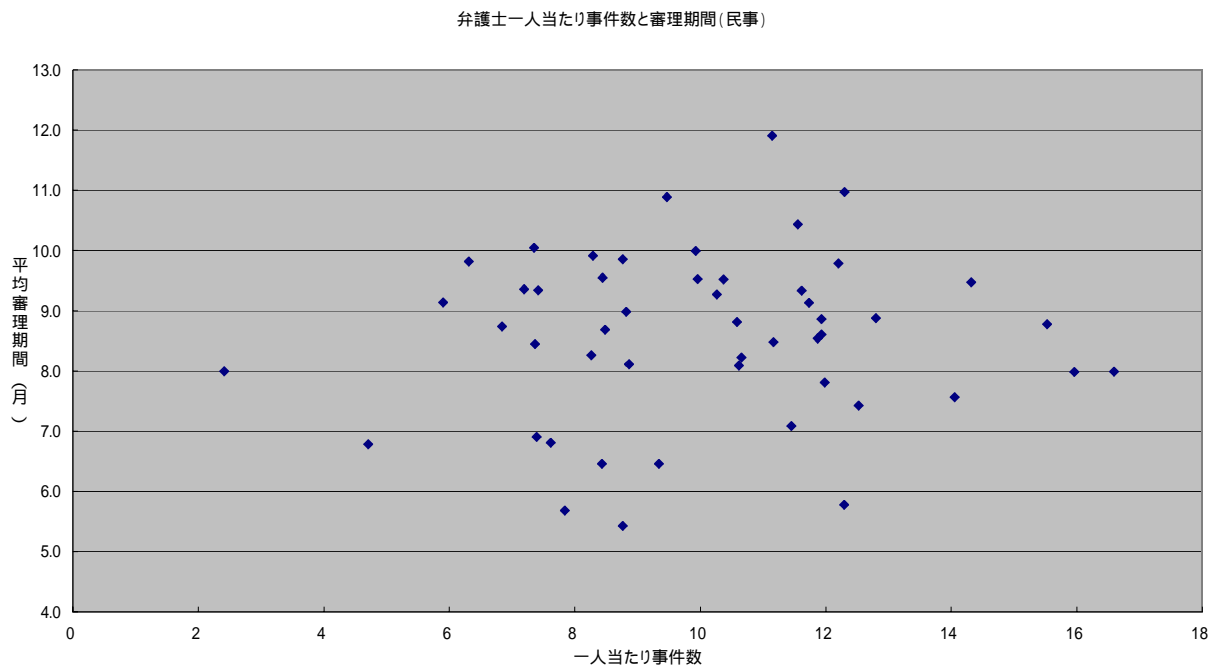

【表 1 5 6】

弁護士一人当たり事件数と期日回数(民事)

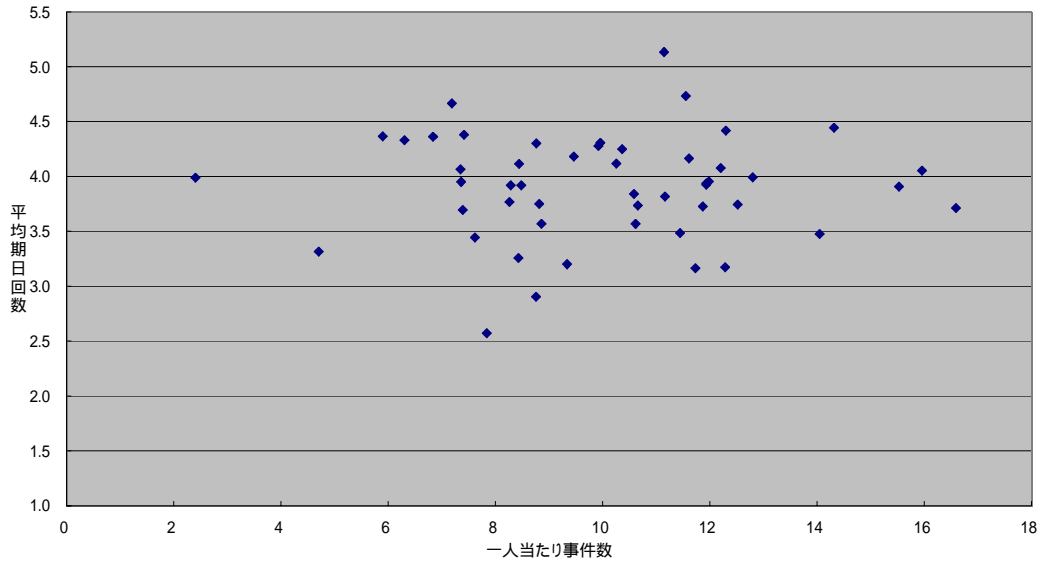

【表 1 5 7】

弁護士一人当たり事件数と開延間隔(民事)

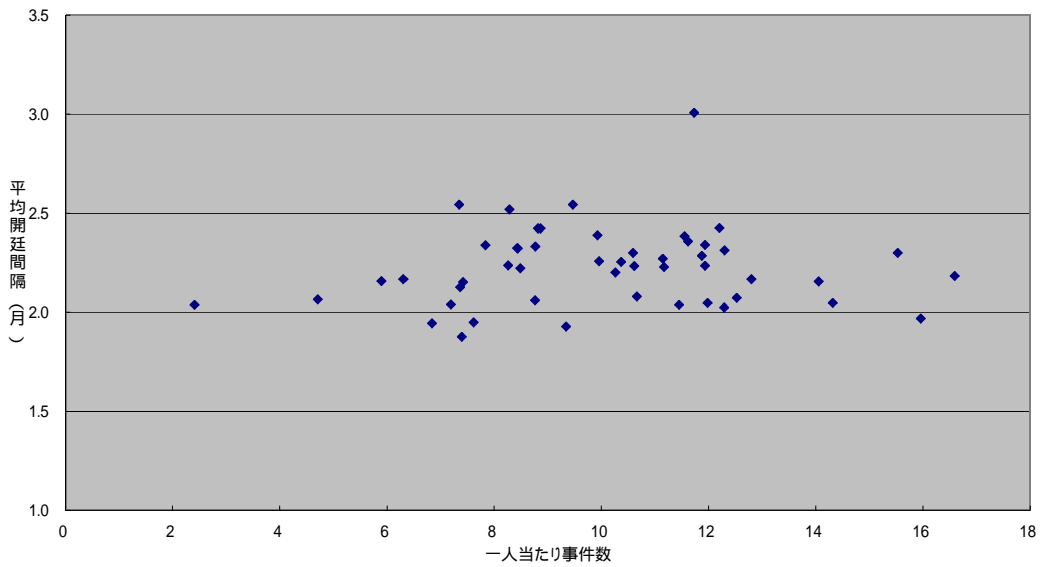

【表158】

行政第一審(地裁) 管内別データ (平成16年4月～12月終局事件)

	総数	平均審理 期間(月)	審理期間別事件数						平均口頭 弁論回数	争点整理		平均 開廷間隔
			6月以内	1年以内	2年以内	3年以内	5年以内	5年超		争点整理 実施率	平均争点整理 期日回数	
総数	1,336	15.7	33.5%	21.7%	22.6%	14.3%	6.1%	1.9%	4.6	27.0%	1.7	2.5
東京	438	17.2	32.0%	20.5%	21.2%	16.7%	6.4%	3.2%	5.2	22.6%	1.6	2.5
横浜	77	15.4	22.1%	26.0%	28.6%	20.8%	2.6%	0.0%	4.6	32.5%	1.6	2.5
さいたま	29	17.3	34.5%	27.6%	20.7%	3.4%	6.9%	6.9%	4.4	41.4%	2.2	2.6
千葉	47	14.4	23.4%	34.0%	29.8%	6.4%	6.4%	0.0%	2.1	36.2%	2.3	3.2
水戸	19	18.8	42.1%	0.0%	21.1%	21.1%	15.8%	0.0%	5.9	26.3%	2.2	2.3
宇都宮	11	13.2	36.4%	27.3%	27.3%	0.0%	9.1%	0.0%	4.0	36.4%	1.5	2.4
前橋	37	6.7	78.4%	0.0%	13.5%	8.1%	0.0%	0.0%	1.2	18.9%	1.6	2.4
静岡	24	15.0	25.0%	33.3%	25.0%	8.3%	8.3%	0.0%	5.2	25.0%	1.1	2.4
甲府	7	12.6	42.9%	28.6%	14.3%	0.0%	14.3%	0.0%	4.9	28.6%	1.3	2.1
長野	19	12.6	47.4%	21.1%	5.3%	26.3%	0.0%	0.0%	2.5	10.5%	0.3	4.4
新潟	8	13.7	37.5%	25.0%	25.0%	0.0%	12.5%	0.0%	4.3	25.0%	0.9	2.7
大阪	131	16.8	26.7%	18.3%	28.2%	20.6%	6.1%	0.0%	5.1	24.4%	1.4	2.6
京都	32	10.9	46.9%	15.6%	21.9%	15.6%	0.0%	0.0%	4.9	9.4%	0.3	2.1
神戸	40	20.0	22.5%	25.0%	27.5%	10.0%	10.0%	5.0%	7.6	25.0%	0.8	2.4
奈良	7	15.4	28.6%	0.0%	57.1%	14.3%	0.0%	0.0%	5.1	42.9%	1.7	2.3
大津	5	18.6	0.0%	20.0%	60.0%	20.0%	0.0%	0.0%	3.6	60.0%	4.0	2.4
和歌山	3	5.0	66.7%	33.3%	0.0%	0.0%	0.0%	0.0%	0.7	33.3%	1.7	2.1
名古屋	54	8.6	50.0%	27.8%	20.4%	1.9%	0.0%	0.0%	3.5	16.7%	0.4	2.2
津	37	19.7	45.9%	13.5%	10.8%	10.8%	10.8%	8.1%	5.1	21.6%	2.1	2.7
岐阜	20	24.9	10.0%	25.0%	20.0%	25.0%	15.0%	5.0%	8.4	35.0%	3.2	2.2
福井	6	14.8	33.3%	33.3%	16.7%	0.0%	16.7%	0.0%	2.8	16.7%	1.2	3.7
金沢	13	10.2	30.8%	38.5%	30.8%	0.0%	0.0%	0.0%	3.0	23.1%	1.0	2.6
富山	4	13.5	0.0%	50.0%	50.0%	0.0%	0.0%	0.0%	4.3	0.0%	0.0	3.2
広島	19	20.1	36.8%	10.5%	10.5%	21.1%	21.1%	0.0%	6.3	31.6%	2.2	2.4
山口	8	6.5	75.0%	12.5%	12.5%	0.0%	0.0%	0.0%	0.9	0.0%	0.0	7.4
岡山	12	8.4	50.0%	25.0%	25.0%	0.0%	0.0%	0.0%	2.1	16.7%	0.8	3.0
鳥取	2	9.0	0.0%	100.0%	0.0%	0.0%	0.0%	0.0%	2.5	50.0%	2.0	2.0
松江	5	11.4	40.0%	40.0%	0.0%	20.0%	0.0%	0.0%	4.8	0.0%	0.0	2.4
福岡	21	11.1	28.6%	42.9%	19.0%	9.5%	0.0%	0.0%	3.8	42.9%	1.2	2.2
佐賀	4	9.1	75.0%	0.0%	0.0%	25.0%	0.0%	0.0%	1.0	25.0%	2.3	2.8
長崎	7	18.9	0.0%	57.1%	14.3%	14.3%	14.3%	0.0%	3.9	28.6%	3.4	2.6
大分	5	13.3	20.0%	40.0%	20.0%	20.0%	0.0%	0.0%	6.6	20.0%	1.8	1.6
熊本	17	21.7	17.6%	11.8%	35.3%	17.6%	17.6%	0.0%	4.1	82.4%	4.6	2.5
鹿児島	13	10.6	53.8%	7.7%	23.1%	15.4%	0.0%	0.0%	2.6	46.2%	1.9	2.3
宮崎	4	10.1	75.0%	0.0%	0.0%	25.0%	0.0%	0.0%	3.0	25.0%	0.3	3.1
那覇	15	13.2	33.3%	26.7%	20.0%	20.0%	0.0%	0.0%	4.5	20.0%	0.7	2.5
仙台	16	20.4	25.0%	6.3%	50.0%	6.3%	6.3%	6.3%	4.3	68.8%	6.2	1.9
福島	13	14.9	38.5%	15.4%	7.7%	38.5%	0.0%	0.0%	3.6	46.2%	2.5	2.4
山形	3	13.5	33.3%	0.0%	66.7%	0.0%	0.0%	0.0%	5.0	66.7%	1.3	2.1
盛岡	4	10.4	75.0%	0.0%	0.0%	25.0%	0.0%	0.0%	3.5	25.0%	1.5	2.1
秋田	9	33.4	22.2%	0.0%	22.2%	33.3%	0.0%	22.2%	6.6	77.8%	12.1	1.8
青森	4	18.8	0.0%	25.0%	50.0%	25.0%	0.0%	0.0%	4.3	75.0%	3.8	2.3
札幌	18	13.0	27.8%	44.4%	16.7%	0.0%	11.1%	0.0%	3.4	22.2%	1.9	2.4
函館	5	15.4	40.0%	20.0%	20.0%	0.0%	20.0%	0.0%	1.8	40.0%	4.6	2.4
旭川	2	9.8	50.0%	0.0%	50.0%	0.0%	0.0%	0.0%	0.5	50.0%	2.5	3
釧路	1	1.5	100.0%	0.0%	0.0%	0.0%	0.0%	0.0%	0.0	0.0%	0.0	-
高松	9	15.8	11.1%	44.4%	33.3%	0.0%	11.1%	0.0%	5.6	11.1%	0.6	2.6
徳島	16	9.2	56.3%	25.0%	12.5%	0.0%	6.3%	0.0%	2.3	18.8%	0.7	3.1
高知	28	17.2	25.0%	25.0%	25.0%	14.3%	10.7%	0.0%	4.8	32.1%	1.1	2.9
松山	8	18.9	25.0%	25.0%	12.5%	25.0%	12.5%	0.0%	3.6	50.0%	3.9	2.5
総数(50庁)	1,336	15.7	33.5%	21.7%	22.6%	14.3%	6.1%	1.9%	4.6	27.0%	1.7	2.5
3か部以上(15庁)	964	16.1	31.3%	22.2%	23.9%	14.7%	5.9%	2.0%	4.8	26.9%	1.6	2.5
2か部(11庁)	154	14.2	42.2%	17.5%	18.8%	13.6%	7.1%	0.6%	4.3	26.6%	1.8	2.3
1か部(24庁)	218	15.4	36.7%	22.5%	19.7%	12.8%	6.0%	2.3%	3.9	28.0%	1.9	2.6

【表159】

行政第一審事件 平均審理期間の推移(既済) - 地方裁判所 (平成元年～平成16年)

年 度 序 名	平均審理期間の推移(既済)															
	H01	H02	H03	H04	H05	H06	H07	H08	H09	H10	H11	H12	H13	H14	H15	H16
合計(月)	25.1	24.6	23.0	23.3	20.5	19.7	23.1	22.5	21.8	20.2	21.8	20.0	19.3	17.4	16.5	16.4
東京	20.8	20.9	13.8	16.1	10.8	8.6	14.5	17.1	18.3	17.0	21.2	22.0	20.2	14.3	14.3	17.3
横浜	33.2	24.4	28.8	29.3	26.7	19.6	28.6	25.6	21.0	20.2	24.3	17.9	17.9	23.5	19.1	16.1
さいたま	43.9	23.0	29.0	24.1	25.3	21.6	29.7	19.3	31.6	18.2	28.0	20.2	12.1	18.4	18.4	22.4
千葉	24.8	36.3	18.9	16.8	25.5	15.4	17.1	21.2	19.7	13.3	13.6	20.4	15.0	19.1	13.3	14.9
水戸	32.2	21.3	35.6	31.3	18.5	15.2	14.2	15.0	21.7	7.6	18.3	15.8	15.9	23.0	16.2	19.2
宇都宮	38.3	30.0	23.7	31.0	33.5	16.8	23.0	11.9	32.6	17.5	14.5	14.4	11.1	7.0	23.5	18.8
前橋	30.2	20.8	25.0	24.8	33.0	6.2	26.8	11.4	12.0	18.2	21.8	17.4	19.6	19.5	13.5	9.5
静岡	37.8	34.0	38.3	34.8	30.8	42.6	48.4	33.1	22.4	33.6	29.1	22.8	23.8	19.0	31.2	16.7
甲府	18.0	17.0	13.5	9.0	29.7	45.4	9.6	30.0	12.5	14.8	33.6	45.0	14.4	20.8	13.3	14.6
長野	19.1	57.5	23.8	21.5	28.5	36.2	19.7	60.3	21.8	26.0	34.4	19.5	12.1	17.8	25.5	21.0
新潟	5.2	35.0	22.2	16.7	21.6	17.5	13.7	27.4	6.6	21.2	20.6	27.2	33.6	25.5	12.6	13.3
大阪	21.2	19.2	21.1	17.4	23.6	19.2	29.4	21.0	22.3	22.3	20.2	18.4	20.4	16.6	19.5	16.6
京都	24.6	26.6	38.9	32.4	28.4	27.5	32.3	29.3	26.7	28.5	29.2	22.8	27.9	19.8	25.6	12.8
神戸	29.1	40.0	25.4	27.3	23.3	30.2	20.4	22.2	25.5	29.1	25.1	19.2	22.7	24.0	21.2	21.3
奈良	15.4	24.0	66.0	6.5	39.8	32.3	24.3	28.1	33.0	22.7	18.4	13.8	18.8	22.2	23.1	17.3
大津	36.6	39.0	47.3	22.6	45.4	37.8	9.8	17.1	31.9	24.5	18.6	14.2	30.0	19.7	15.0	16.9
和歌山	5.8	4.5	39.0	13.9	16.3	39.0	28.7	11.0	8.8	77.3	40.0	25.3	31.9	34.1	15.8	15.0
名古屋	41.0	27.3	16.7	24.9	20.0	28.4	26.4	26.3	18.5	16.8	14.9	14.1	16.1	10.5	8.5	8.4
津	0.0	33.9	35.0	27.1	6.5	25.6	37.8	22.3	28.6	17.6	11.4	20.3	22.4	18.5	10.9	19.9
岐阜	10.8	34.8	33.3	19.1	34.8	17.3	11.4	23.8	16.8	13.0	24.7	25.7	12.7	16.0	24.1	21.8
福井	40.6	35.8	27.5	33.4	37.3	14.6	44.1	21.0	37.5	7.8	11.0	26.0	11.4	9.5	11.1	11.2
金沢	0.0	17.8	35.9	20.8	22.6	25.3	1.0	18.6	6.8	13.4	22.0	14.9	15.0	12.2	11.9	9.7
富山	16.0	34.0	33.0	10.1	32.5	21.9	4.1	23.6	12.9	9.4	39.0	15.4	25.6	31.9	16.8	12.6
広島	19.2	27.4	33.4	42.8	25.3	21.2	40.2	26.7	20.8	21.6	22.6	14.1	21.4	23.6	13.0	16.6
山口	12.3	21.9	23.5	22.5	9.5	15.3	15.4	9.5	11.9	20.4	12.2	13.4	17.3	11.7	12.9	11.8
岡山	30.1	27.8	37.3	25.6	23.5	31.7	22.8	28.5	17.3	19.1	17.5	24.8	32.4	24.7	20.4	15.8
鳥取	9.0	8.3	44.3	42.0	46.5	84.0	4.5	30.0	2.5	19.0	18.0	24.6	8.8	6.4	11.6	12.3
松江	0.0	17.3	48.0	48.0	25.0	2.5	9.0	57.0	9.0	28.1	30.3	34.7	25.8	28.1	29.5	13.9
福岡	30.6	26.0	28.5	25.6	21.6	17.9	23.5	19.0	24.8	24.9	16.1	17.2	19.2	14.9	14.8	12.1
佐賀	19.9	11.3	19.5	24.8	36.6	19.1	6.8	0.0	16.5	41.4	35.5	18.6	0.5	3.5	12.9	8.2
長崎	26.3	46.3	21.0	12.5	28.5	7.5	23.2	16.1	16.4	38.0	15.2	18.2	21.3	20.4	16.4	22.5
大分	17.3	18.8	24.2	34.4	30.7	45.8	12.6	33.0	29.2	30.1	20.5	21.0	15.4	13.2	15.8	11.8
熊本	14.5	14.1	17.1	30.0	29.7	34.7	36.8	35.9	22.3	24.2	12.5	21.3	16.8	18.7	25.3	22.8
鹿児島	0.5	10.6	5.3	12.4	9.0	21.9	13.6	30.3	9.9	11.7	19.3	14.5	27.0	15.2	15.7	13.1
宮崎	0.5	4.5	19.5	21.2	39.7	14.1	20.9	11.5	12.6	15.0	9.2	22.4	14.2	7.6	22.3	12.2
那覇	34.4	21.8	27.4	35.6	17.0	47.3	23.5	28.1	58.8	56.3	13.6	39.6	15.1	15.9	26.3	12.7
仙台	28.8	22.7	19.8	21.0	24.0	21.7	22.6	28.0	13.9	20.1	22.0	14.9	16.3	20.8	12.3	19.1
福島	12.2	10.5	6.7	23.4	21.8	6.8	10.7	43.1	37.6	26.0	27.6	15.6	14.2	49.9	15.3	16.4
山形	26.0	9.0	15.8	9.0	54.0	48.0	22.2	18.0	59.0	11.6	78.0	16.3	35.5	35.3	18.0	13.5
盛岡	26.7	13.0	12.0	24.9	22.5	16.6	30.8	38.0	18.8	14.4	18.0	18.0	27.4	8.8	18.3	6.9
秋田	27.1	26.3	46.1	26.3	42.0	19.5	27.3	10.9	18.9	20.2	17.7	22.0	21.5	12.6	20.6	29.8
青森	7.4	28.0	26.4	39.6	0.0	13.1	10.1	15.2	18.8	15.9	10.4	18.3	10.6	23.9	18.9	18.6
札幌	33.6	26.6	38.2	27.2	15.5	26.2	28.8	28.5	35.3	10.4	19.8	26.1	15.5	15.8	16.3	15.0
函館	84.0	0.0	24.0	30.0	6.3	57.0	0.0	7.2	18.0	1.5	0.0	34.8	38.0	18.0	0.0	13.9
旭川	4.5	7.0	6.3	0.0	19.5	28.0	9.0	7.1	12.5	28.5	15.4	14.5	16.0	10.1	4.7	32.7
釧路	1.5	4.8	4.4	42.0	36.0	34.2	18.3	13.5	5.8	6.1	1.9	8.4	8.3	1.5	5.1	9.4
高松	19.7	28.0	29.6	18.0	15.6	15.7	19.5	23.8	17.4	24.5	12.2	22.8	12.4	8.9	29.7	14.8
徳島	24.5	30.1	35.7	37.9	42.3	29.3	38.1	15.2	20.8	19.3	17.3	13.8	13.8	11.4	12.4	12.6
高知	31.0	29.6	22.2	29.6	16.5	22.9	37.4	14.4	21.0	20.9	18.7	17.2	26.8	22.1	19.9	17.1
松山	25.8	30.3	41.0	34.1	29.9	32.0	14.3	13.5	18.3	5.5	12.3	17.3	17.7	11.9	12.0	16.7

【表160】

行政第一審事件(地裁) 50庁別データ(平成16年)

庁名	平均審理期間(月)	事件数(件)	裁判官数(人)	弁護士数(人)
合計	15.7	1,336	1,309	20,240
東京	17.2	438	248	9,767
横浜	15.4	77	59	764
さいたま	17.3	29	44	336
千葉	14.4	47	43	307
水戸	18.8	19	18	97
宇都宮	13.2	11	16	103
前橋	6.7	37	17	134
静岡	15.0	24	21	230
甲府	12.6	7	7	61
長野	12.6	19	22	118
新潟	13.7	8	20	135
大阪	16.8	131	122	2,790
京都	10.9	32	31	368
神戸	20.0	40	47	456
奈良	15.4	7	16	90
大津	18.6	5	10	49
和歌山	5.0	3	11	72
名古屋	8.6	54	62	932
津	19.7	37	11	79
岐阜	24.9	20	14	92
福井	14.8	6	6	44
金沢	10.2	13	11	86
富山	13.5	4	9	57
広島	20.1	19	26	282
山口	6.5	8	17	77
岡山	8.4	12	20	180
鳥取	9.0	2	7	26
松江	11.4	5	7	26
福岡	11.1	21	50	637
佐賀	9.1	4	9	40
長崎	18.9	7	16	75
大分	13.3	5	16	70
熊本	21.7	17	22	117
鹿児島	10.6	13	15	85
宮崎	10.1	4	12	58
那覇	13.2	15	17	180
仙台	20.4	16	24	229
福島	14.9	13	18	88
山形	13.5	3	13	52
盛岡	10.4	4	11	50
秋田	33.4	9	15	52
青森	18.8	4	16	44
札幌	13.0	18	40	334
函館	15.4	5	4	25
旭川	9.8	2	8	31
釧路	1.5	1	14	31
高松	15.8	9	11	85
徳島	9.2	16	10	49
高知	17.2	28	11	56
松山	18.9	8	15	94

裁判官数については、各庁の民事事件を担当している裁判官の数を地裁管内別に合計したものである。
 [表160]～[表168]のうち、平均審理期間及び事件数は、平成16年4月～12月終局事件にかかるものである。

【表 1 6 1】

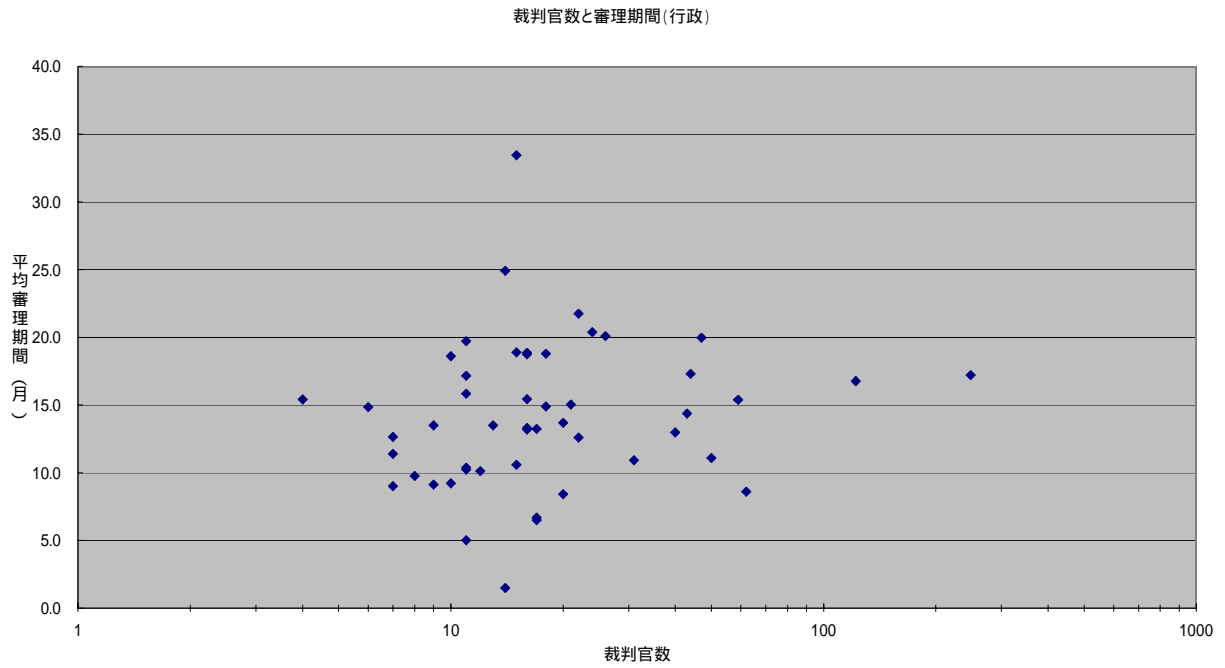

【表 1 6 2】

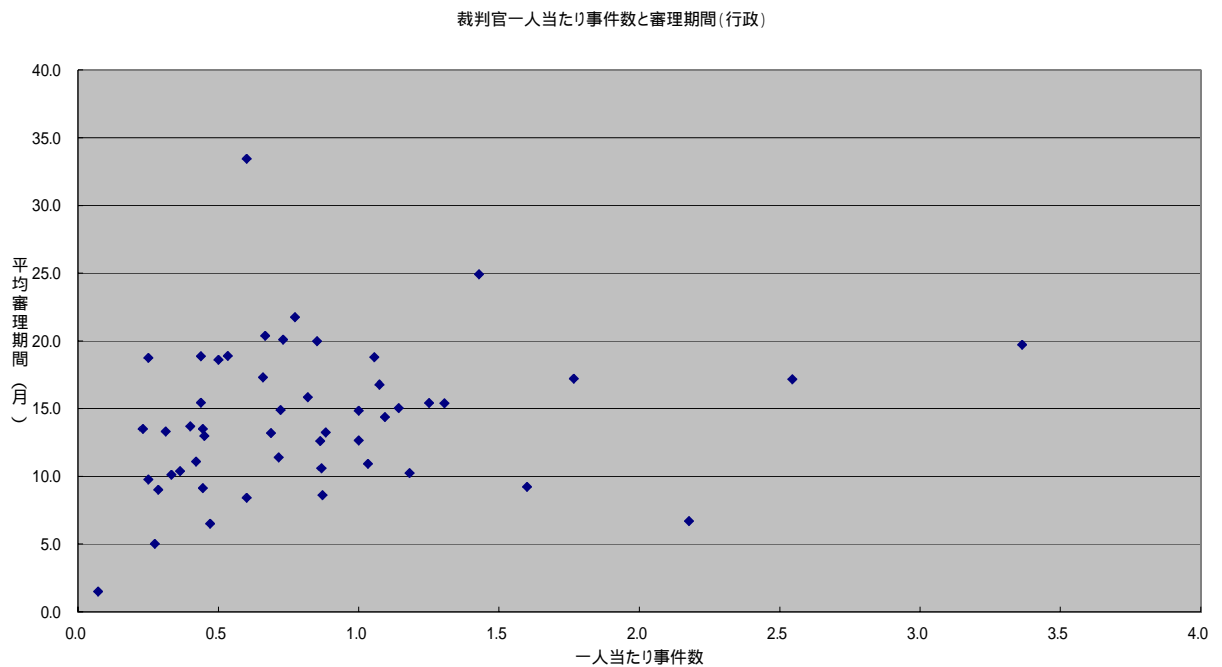

【表 1 6 3】

裁判官一人当たり事件数と期日回数(行政)

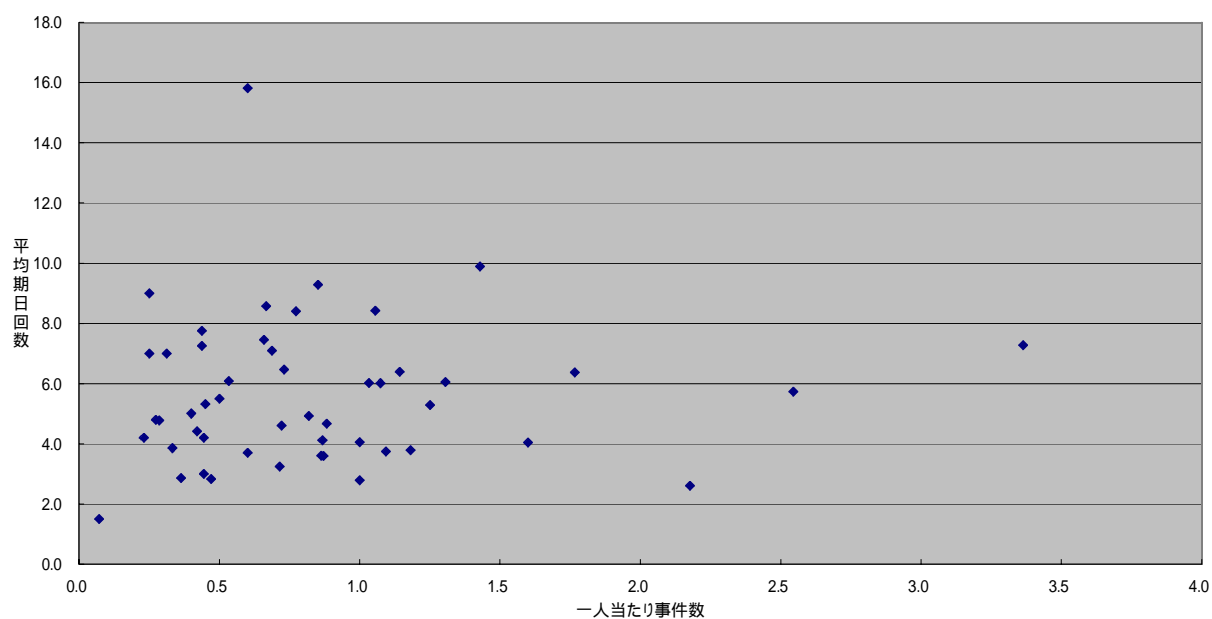

【表 1 6 4】

裁判官一人当たり事件数と開廷間隔(行政)

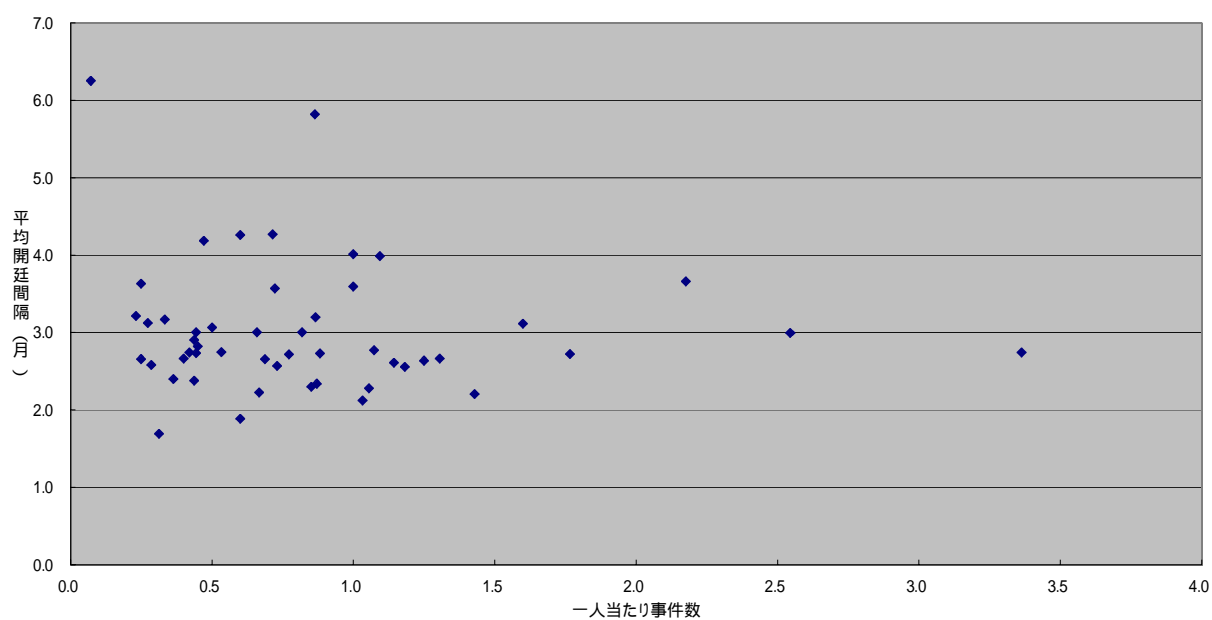

【表 1 6 5】

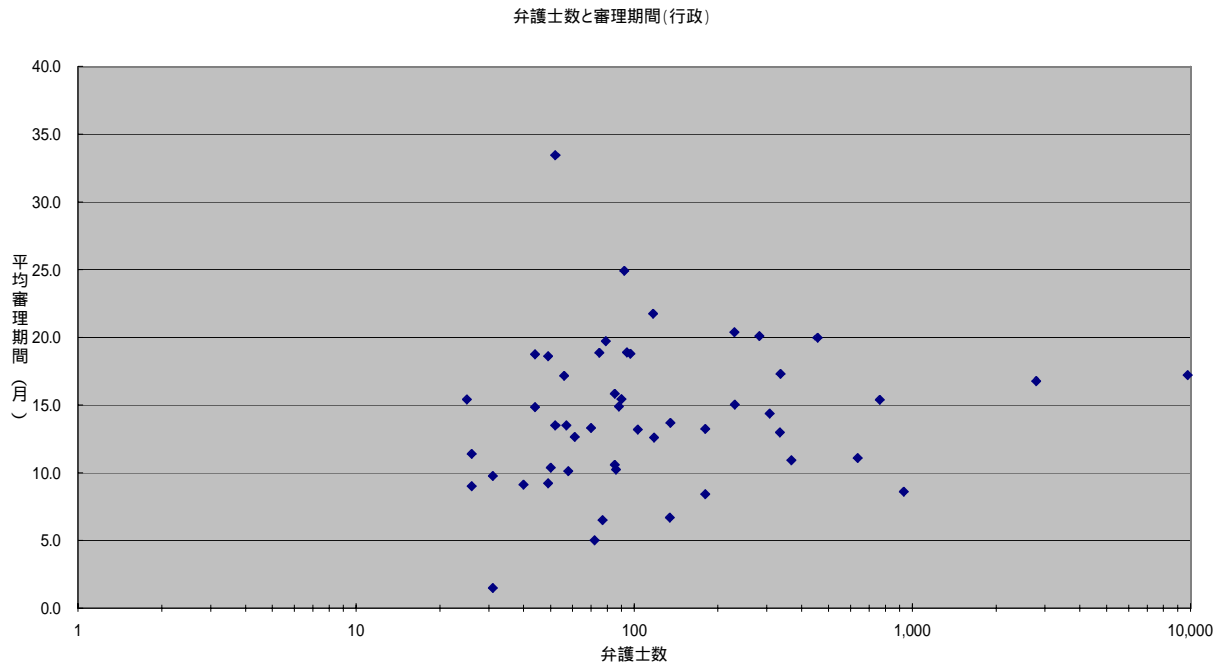

【表 1 6 6】

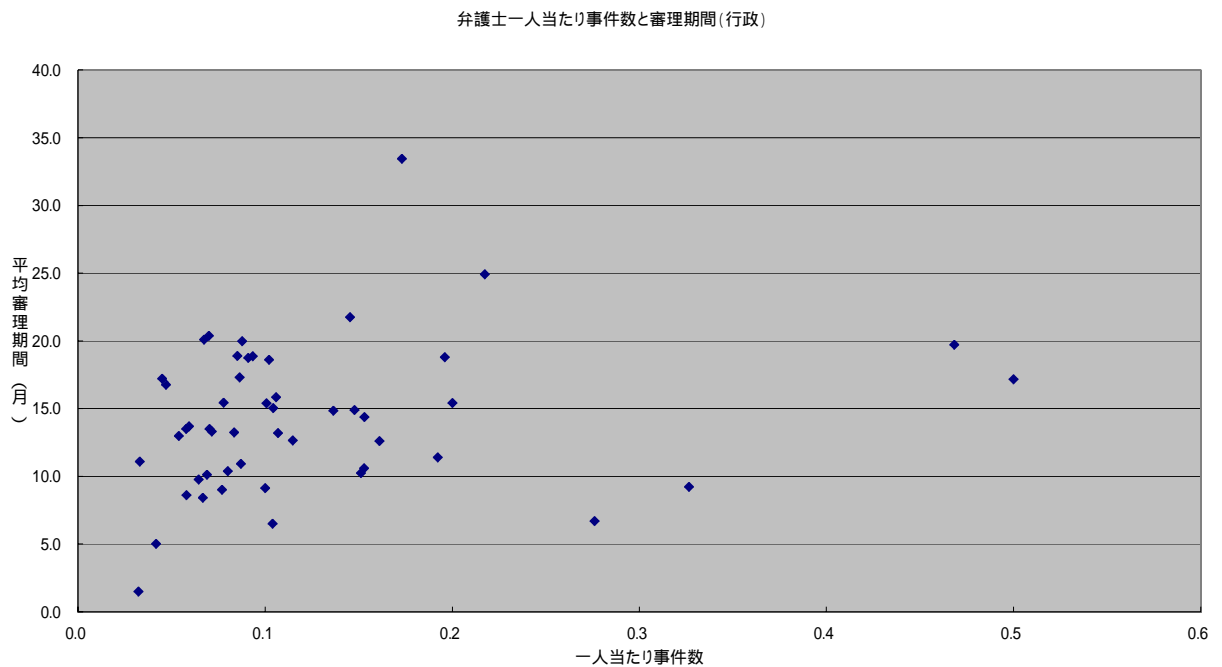

【表 1 6 7】

弁護士一人当たり事件数と期日回数(行政)

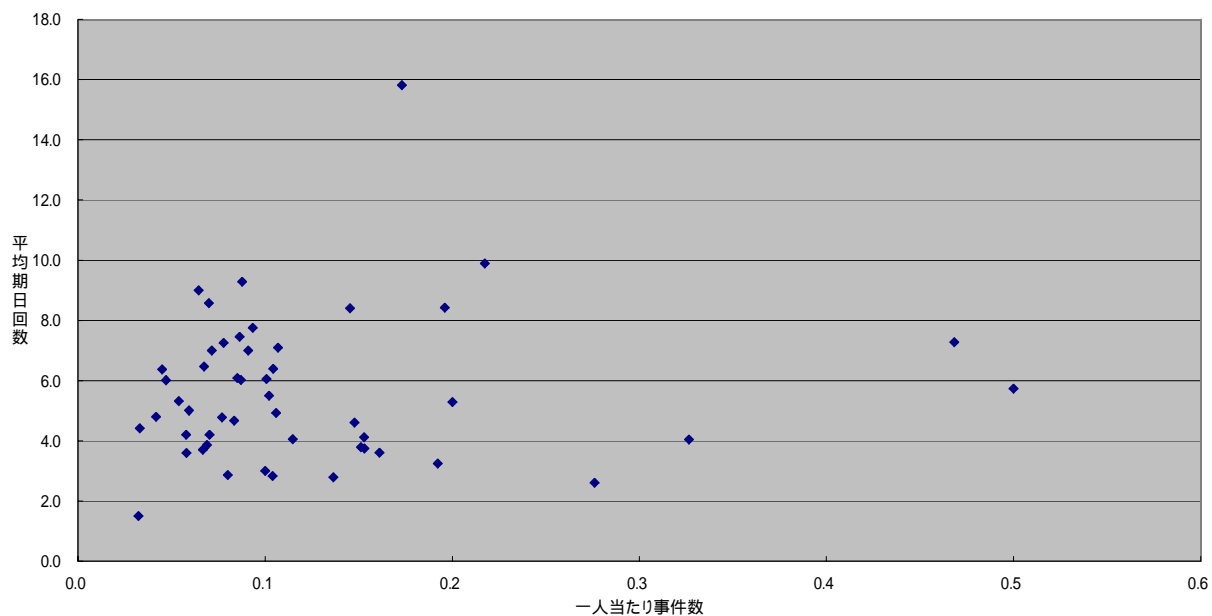

【表 1 6 8】

弁護士一人当たり事件数と開廷間隔(行政)

