

# 資産目録一覧

下記1から15までの項目について、それぞれ有か無に○印をつけてください。

- |    |   |    |    |
|----|---|----|----|
| 1  | 現金  | 【有 | 無】 |
| 2  | 預金・貯金口座   | 【有 | 無】 |
| 3  | 退職金, 退職慰労金 (過去2年以内に受給した分を含む)                                  | 【有 | 無】 |
| 4  | 返還請求権のある敷金 (又は権利金・保証金。ただし, 20万円以上)                            | 【有 | 無】 |
| 5  | 積立金等 (社内積立, 財形貯蓄, 事業保証金, 互助会積立等)                              | 【有 | 無】 |
| 6  | 保険 (生命保険, 学資保険, 傷害保険, 火災保険, 自動車保険等)<br>(過去2年以内に解約又は失効させた分を含む) | 【有 | 無】 |
| 7  | 有価証券等 (ゴルフ会員権, 株券, 出資金等)                                      | 【有 | 無】 |
| 8  | 自動車・自動二輪車   | 【有 | 無】 |
| 9  | 高価品 (取得価格40万円以上又は現在換価すれば20万円以上になりそうな動産)                       | 【有 | 無】 |
| 10 | 過去2年以内に20万円以上で処分した動産  | 【有 | 無】 |
| 11 | 不動産 (土地, 建物, マンション等)  | 【有 | 無】 |
| 12 | 過去5年以内に処分した不動産  | 【有 | 無】 |
| 13 | 過去2年以内に金銭の支払いを受けた財産分与, 遺産,<br>慰謝料等                            | 【有 | 無】 |
| 14 | 将来受ける権利がある財産 (損害賠償, 財産分与, 慰謝料, 求償金, 未回収の貸金等)                  | 【有 | 無】 |
| 15 | その他の財産  | 【有 | 無】 |
| ①  | 事業設備, 在庫品, 什器備品等  | 【有 | 無】 |
| ②  | 貸付金, 売掛金, 求償金等  | 【有 | 無】 |
| ③  | その他, 破産管財人による回収が必要と思われる財産                                     | 【有 | 無】 |

# 資産目録詳細説明書

## 記入に際しての注意事項

- ① 該当する項目部分のみを記入してください。
- ② 記入欄が不足したら、適宜の別紙に記載して本説明書に添付してください。
- ③ 金額や年月日が正確に分からなくても、空欄とはせず、「約10万円」「5,6年ころ」というようにおおよその数字を記入ください。

### 1 現金（所持金全額を記載すること）

金 \_\_\_\_\_ 円

### 2 預金・貯金口座（申立人名義のものすべて）

合計金 \_\_\_\_\_ 円

No.	金融機関名	口座番号	本店・支店等	残高
1			店	円
2			店	円
3			店	円
4			店	円
5			店	円
6			店	円
7			店	円
8			店	円

### 3 退職金・退職慰労金（過去2年以内に受給した分を含む）

No.	種類	金額	支給日等
1		円	令和 年 月 日受領 <input type="checkbox"/> 受領未了
2		円	令和 年 月 日受領 <input type="checkbox"/> 受領未了

既に費消した場合は用途を記載してください。

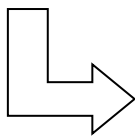

No.	時期	使 途	現在の残額
1	令和 年 月頃	<input type="checkbox"/> 生活費 <input type="checkbox"/> 債務弁済 <input type="checkbox"/> その他 ( )	円
2	令和 年 月頃	<input type="checkbox"/> 生活費 <input type="checkbox"/> 債務弁済 <input type="checkbox"/> その他 ( )	円



## 8 自動車・自動二輪車

車名	購入金額	購入時期等	年式	所有権留保 (□有は名義)	評価額
	円	<input type="checkbox"/> 新車 <input type="checkbox"/> 中古車 平・令 年 月	H 年式	<input type="checkbox"/> 有 <input type="checkbox"/> 無 名義	円
	円	<input type="checkbox"/> 新車 <input type="checkbox"/> 中古車 平・令 年 月	H 年式	<input type="checkbox"/> 有 <input type="checkbox"/> 無 名義	円

## 9 高価品（取得価格40万円以上又は現在換価すれば20万円以上になり そうな動産）

品名	購入金額	取得時期	評価額
	円	平・令 年 月	円
	円	平・令 年 月	円

## 10 過去2年以内に20万円以上で処分した動産

処分した時期	動産の種類	処分方法	相手方(関係)
平・令 年 月	<input type="checkbox"/> 車 <input type="checkbox"/> その他( )	<input type="checkbox"/> 売却 _____円 <input type="checkbox"/> 贈与, <input type="checkbox"/> 質入れ, 担保提供	
平・令 年 月	<input type="checkbox"/> 車 <input type="checkbox"/> その他( )	<input type="checkbox"/> 売却 _____円 <input type="checkbox"/> 贈与, <input type="checkbox"/> 質入れ, 担保提供	

## 11 不動産（土地、建物、マンション等）

\*不動産を多数所有している場合は、別紙で適宜の様式の不動産目録（被担保債権も含め）を作成してください。

No.	不動産の所在地	種類	所有者(共有の場合は持分も記載)
1		<input type="checkbox"/> 土地 <input type="checkbox"/> 建物 <input type="checkbox"/> マンション <input type="checkbox"/> その他( )	
2		<input type="checkbox"/> 土地 <input type="checkbox"/> 建物 <input type="checkbox"/> マンション <input type="checkbox"/> その他( )	
3		<input type="checkbox"/> 土地 <input type="checkbox"/> 建物 <input type="checkbox"/> マンション <input type="checkbox"/> その他( )	
4		<input type="checkbox"/> 土地 <input type="checkbox"/> 建物 <input type="checkbox"/> マンション <input type="checkbox"/> その他( )	

※ 相続財産の場合

No. \_\_\_\_\_につき、 遺産分割協議 未了 済み



3	平・令 年 月		円
---	---------	--	---

既に費消した場合は用途等を以下記載してください。

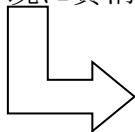

No.	時 期	使 途	現在の残額
1	平・令 年 月頃	<input type="checkbox"/> 生活費 <input type="checkbox"/> 債務弁済 <input type="checkbox"/> その他 (                    )	円
2	平・令 年 月頃	<input type="checkbox"/> 生活費 <input type="checkbox"/> 債務弁済 <input type="checkbox"/> その他 (                    )	円
3	平・令 年 月頃	<input type="checkbox"/> 生活費 <input type="checkbox"/> 債務弁済 <input type="checkbox"/> その他 (                    )	円

#### 1 4 将来受ける権利がある財産（損害賠償，財産分与，慰謝料，求償金，未回収の貸金等）

財産の種類	受領予定金額	相手方（関係・住所）	回収見込み	訴訟・調停等
	円		<input type="checkbox"/> 有 <input type="checkbox"/> 無 （理由                    ）	<input type="checkbox"/> 有 <input type="checkbox"/> 係属中 <input type="checkbox"/> 確定済 <input type="checkbox"/> 無
	円		<input type="checkbox"/> 有 <input type="checkbox"/> 無 （理由                    ）	<input type="checkbox"/> 有 <input type="checkbox"/> 係属中 <input type="checkbox"/> 確定済 <input type="checkbox"/> 無

#### 1 5 その他の財産

\* 余白や別紙に書いて，証明する書面を添付してください。