財 産 開 示 手 続 の 流 れ

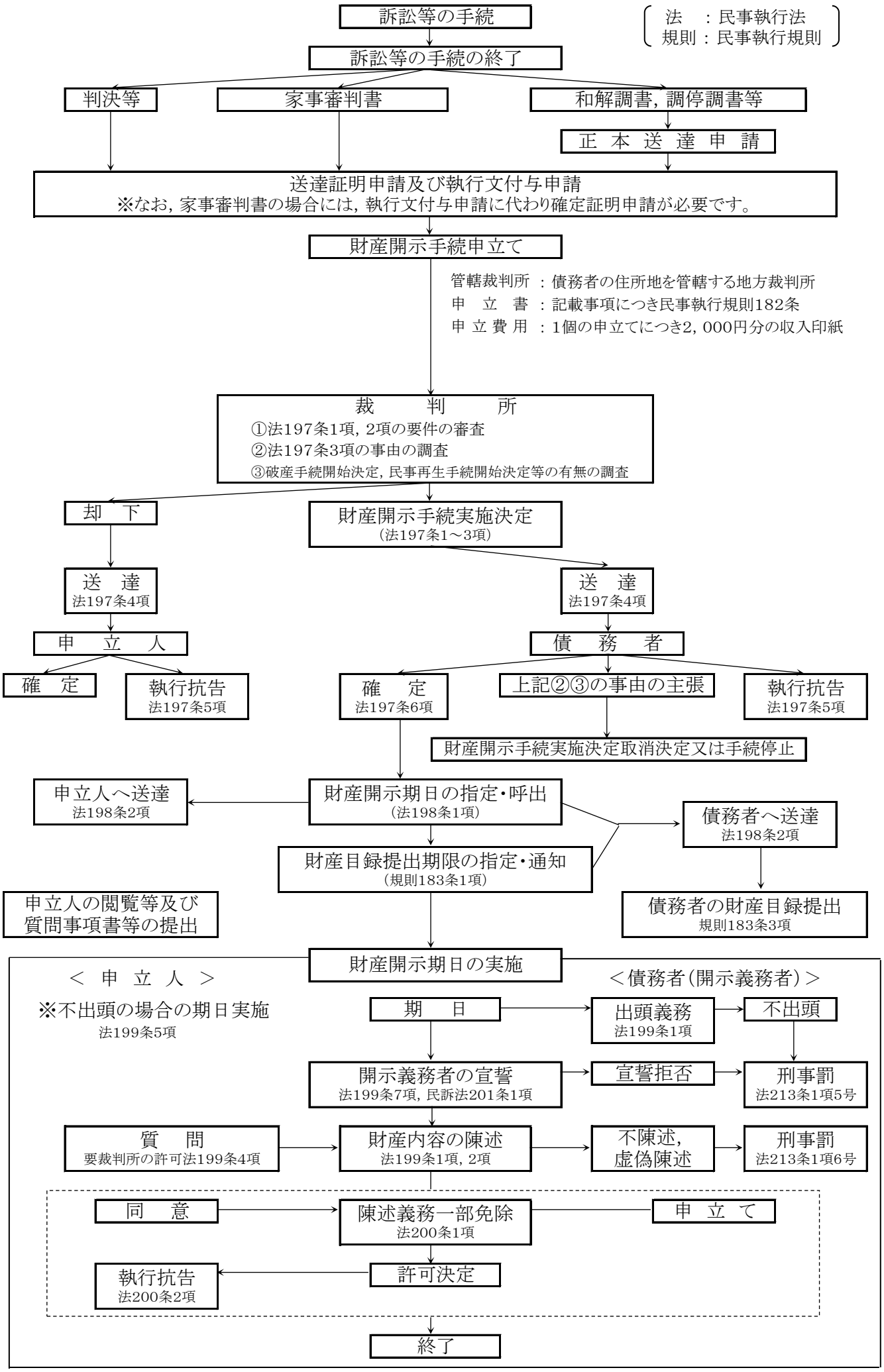
法　：民事執行法
規則：民事執行規則
訴訟等の手続
訴訟等の手続の終了
判決等
家事審判書
和解調書，調停調書等
正 本 送 達 申 請
送達証明申請及び執行文付与申請
※なお，家事審判書の場合には，執行文付与申請に代わり確定証明申請が必要です。
財産開示手続申立て
管轄裁判所 ：債務者の住所地を管轄する地方裁判所
申　立　書 ：記載事項につき民事執行規則182条
申 立 費 用 ：1個の申立てにつき2，000円分の収入印紙
裁　判　所
①法197条1項，2項の要件の審査
②法197条3項の事由の調査
③破産手続開始決定，民事再生手続開始決定等の有無の調査
却　下
財産開示手続実施決定
（法197条1～3項）
送　達
法197条4項
送　達
法197条4項
申　立　人
債　務　者
確　定
執行抗告
法197条5項
確　定
法197条6項
上記②③の事由の主張
執行抗告
法197条5項
財産開示手続実施決定取消決定又は手続停止
申立人へ送達
法198条2項
財産開示期日の指定・呼出
（法198条1項）
債務者へ送達
法198条2項
財産目録提出期限の指定・通知
（規則183条1項）
申立人の閲覧等及び
質問事項書等の提出
債務者の財産目録提出
規則183条3項
財産開示期日の実施
＜ 申 立 人 ＞
※不出頭の場合の期日実施
法199条5項
＜債務者（開示義務者）＞
期　日
出頭義務
法199条1項
不出頭
開示義務者の宣誓
法199条7項，民訴法201条1項
宣誓拒否
刑事罰
法213条1項5号
質　問
要裁判所の許可法199条4項
財産内容の陳述
法199条1項，2項
不陳述，
虚偽陳述
刑事罰
法213条1項6号
同　意
陳述義務一部免除
法200条1項
申　立　て
許可決定
執行抗告
法200条2項
終了